

Guía de recursos LGTBI en la ciudad de Madrid

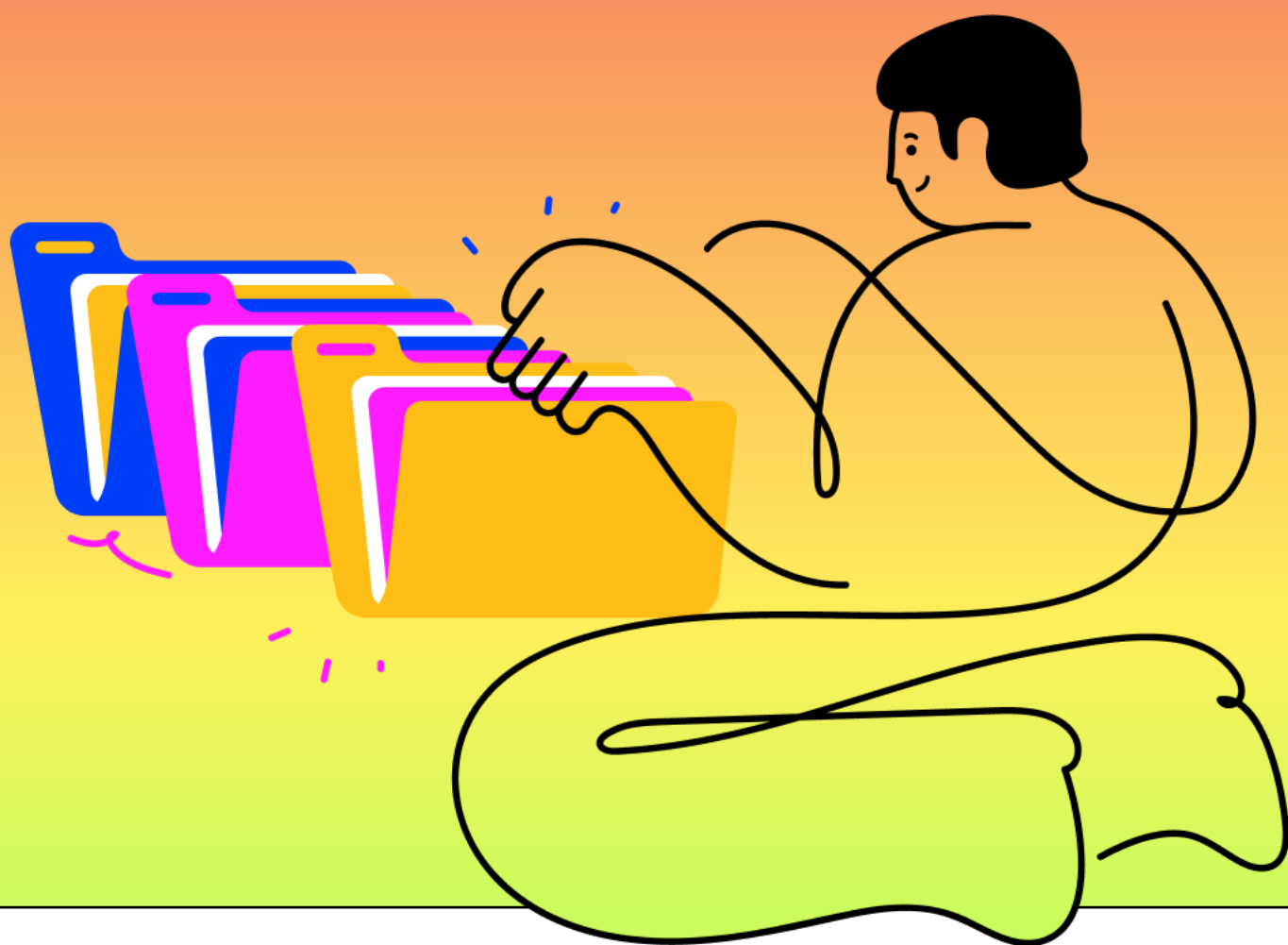

2025

 | MADRID

Presentación

Para el Ayuntamiento de Madrid es un orgullo presentar esta **GUÍA DE RECURSOS LGTBI** en la ciudad de Madrid, especialmente pensada para dar a conocer y facilitar a todas las personas interesadas información sobre los recursos específicos existentes, tanto públicos como de la iniciativa social, dándoles así mayor difusión.

La iniciativa de realizar esta Guía parte del Pleno del Observatorio Municipal contra la LGTBIfobia que, en su sesión ordinaria celebrada el pasado 27 de diciembre de 2023, aprobó, a propuesta de su Comisión Permanente, la sistematización de actuaciones y recursos municipales dirigidos a la población LGTBI y a entidades a través de un mapa de recursos.

El Observatorio Municipal contra la LGTBIfobia es un órgano colegiado que tiene como finalidad crear un espacio de reflexión y medición permanente sobre el impacto de las violencias y la discriminación hacia personas lesbianas, gais, transexuales, bisexuales y otras personas discriminadas por razón de su orientación sexual y/o identidad de género, que se producen en la ciudad de Madrid.







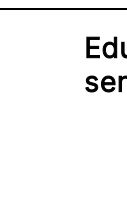
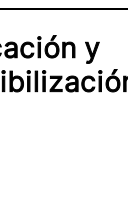
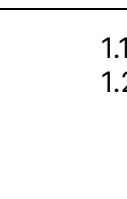
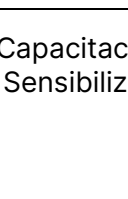
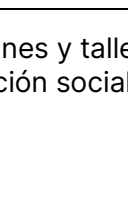
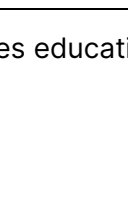
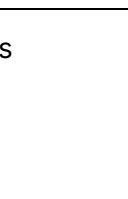

La guía se ha diseñado en un formato digital e interactivo que muestra, de una forma sencilla y visualmente atractiva, los recursos existentes según su tipología, mostrando sus principales características, incluida su ubicación en el Geoportal.

La información recogida en esta Guía ha sido facilitada por las entidades, públicas y privadas, promotoras de los recursos, a quienes agradecemos su colaboración. Es responsabilidad de cada entidad las actividades y programaciones que desarrollen.

Esperamos que esta Guía resulte de utilidad y permita conocer la labor de recursos públicos y entidades sociales a favor de la diversidad en nuestra ciudad.

Si cuentas con recursos que puedan complementar nuestra guía, contáctanos a dgigualdad@madrid.es

<p>①</p> 	<p>Educación y sensibilización</p>	<p>1.1. Capacitaciones y talleres educativos 1.2. Sensibilización social</p>
<p>②</p> 	<p>Salud y prevención</p>	<p>2.1. Acceso a medicamentos antirretrovirales 2.2. Asesoramiento en salud sexual 2.3. Atención integral para personas trans 2.4. Prevención y sensibilización contra la explotación 2.5. Realización de pruebas de ITS y VIH</p>
<p>③</p> 	<p>Atención psicológica</p>	<p>3.1. Apoyo psicológico individual 3.2. Atención psicológica integral</p>
<p>④</p> 	<p>Ocio y deporte</p>	<p>4.1. Actividades deportivas inclusivas 4.2. Eventos recreativos 4.3. Ocio inclusivo y espacios de socialización</p>
<p>⑤</p> 	<p>Voluntariado</p>	<p>5.1. Voluntariado</p>
<p>⑥</p> 	<p>Empleo y formación</p>	<p>6.1. Asesoría jurídica y psicológica en el ámbito laboral 6.2. Capacitaciones para la prevención de delitos de odio y discriminación 6.3. Formación en diversidad y derechos LGTBI 6.4. Programas de inclusión laboral LGTBI 6.5. Programas de intervención sociolaboral</p>
<p>⑦</p> 	<p>Atención a víctimas de LGTBIfobia</p>	<p>7.1. Atención psicológica y jurídica especializada 7.2. Servicios de información y orientación a víctimas 7.3. Servicios municipales y policiales especializados</p>
<p>⑧</p> 	<p>Atención jurídica</p>	<p>8.1. Atención jurídica integral 8.2. Centros de atención jurídica comunitaria 8.3. Orientación legal</p>

9		Apoyo social y orientación	9.1. Acceso a recursos sociales y prestaciones 9.2. Acompañamiento integral 9.3. Apoyo y acompañamiento a personas con discapacidad 9.4. Atención psicosocial y prevención de la LGTBIfobia 9.5. Información y orientación LGTBI 9.6. Servicios de apoyo básico y comunitario
10		Vivienda	10.1. Vivienda
11		Violencia intragénero y/o familiar	11.1. Atención y apoyo a víctimas de violencia intragénero
12		Migrantes	12.1. Apoyo Integral para personas migrantes y refugiadas LGTBI 12.2. Asesoramiento legal y acompañamiento migratorio
13		Familias	13.1. Acompañamiento integral a familias 13.2. Apoyo a familias con menores LGTBI
14		Juventud	14.1. Proyectos comunitarios para la juventud LGTBI
15		Mayores LGTBI	15.1. Mayores LGTBI
16		Otros	16.1. Otros

1 Educación y sensibilización

- 1.1. Capacitaciones y talleres educativos
- 1.2. Sensibilización social



1.1. Capacitaciones y talleres educativos

Sesiones formativas interactivas dirigidas a diferentes públicos, como estudiantes, profesionales de la salud, educadores o personal de empresas, para dotarles de herramientas y conocimientos sobre inclusión, diversidad y prevención de la discriminación hacia las personas LGTBI.

Chrysallis

Asesoramiento a centros educativos, profesionales de la salud y administraciones para mejorar sus protocolos de atención a personas trans.

- Dirigido a todas las personas del colectivo LGTBI y profesionales.
- Se necesita cita previa.
- Servicio online.

Dirección Sujeta a donde se proporciona el recurso.

Contacto madrid@chrysallis.org
660 325 290

Web www.chrysallis.org

Redes sociales Facebook: [Chrysallis](#)
Instagram: [@chrysallis_afmt](#)
YouTube: [Chrysallis AFIJT](#)
Twitter: [@ChrysallisAEFMT](#)

Federación Estatal LGTBI+ (FELGTBI+)

Charlas y formaciones a través de las entidades miembro en centros educativos de manera extracurricular, sosteniendo con nuestros recursos económicos su coste.

- Dirigido a colegios y a todas las personas del colectivo LGTBI.
- No hay requisitos.
- No se necesita cita previa.
- Servicio online.
- Gratuito.

Horarios 10:00-15:00

Dirección Calle Chinchilla 4, 1º Exterior Izquierda. 28013 Madrid
<https://informate.madrid.es/2w190>

Contacto info@felgtbi.org
917 604 605

Web www.felgtbi.org

Redes Sociales Facebook: [FELGTBI+](#)
Instagram: [@felgtbi](#)
YouTube: [FELGTBI+](#)
Twitter: [@felgtbi](#)
LinkedIn: [FELGTBI+](#)

1.2. Sensibilización social

Iniciativas dirigidas a la sociedad en general, empresas o instituciones para crear conciencia sobre los derechos y las necesidades del colectivo LGTBI. Incluyen charlas, eventos públicos y actividades que invitan a reflexionar sobre la importancia de la igualdad y el respeto hacia las diversidades.

Acción Triángulo

Creación de espacios seguros para visibilizar y sensibilizar sobre las realidades de personas LGTBI, refugiadas, migrantes, con discapacidad, viviendo con VIH, etc.

- Dirigido a todas las personas del colectivo LGTBI, familias y profesionales.
- No hay requisitos.
- Se necesita cita previa.
- Servicio presencial.
- Gratuito.

Horarios	Lunes-viernes: 11:00-19:00 Sábados: 12:00-16:00
Dirección	Calle de Tribulete 20, 28012 Madrid https://informate.madrid.es/bh9sh
Contacto	info@acciontriangulo.org proyectos@acciontriangulo.org 643 035 264
Web	www.acciontriangulo.org
Redes Sociales	Facebook: Acción Triángulo Instagram: @acciontriangulo

COGAM

Acciones y campañas de concienciación sobre las personas LGTBI incidiendo en su avance social y legal: Premios Triángulo, Orgullo LGTBI, COGAM-TV, Semana de la Prueba de VIH...

- Dirigido a todas las personas del colectivo LGTBI.
- No hay requisitos.
- No se necesita cita previa.
- Servicio presencial y online.
- Gratuito.

Horarios	09:00-21:00
Dirección	Calle de La Puebla 9, 28004 Madrid https://informate.madrid.es/lfcqe
Contacto	correo@cogam.es 915 230 070
Web	www.cogam.es
Redes Sociales	Facebook: COGAM Instagram: @cogam_lgtbi TikTok: @cogam LinkedIn: COGAM

2 Salud y prevención

- 2.1. Acceso a medicamentos antirretrovirales
- 2.2. Asesoramiento en salud sexual
- 2.3. Atención integral para personas trans
- 2.4. Prevención y sensibilización contra la explotación
- 2.5. Realización de pruebas de ITS y VIH

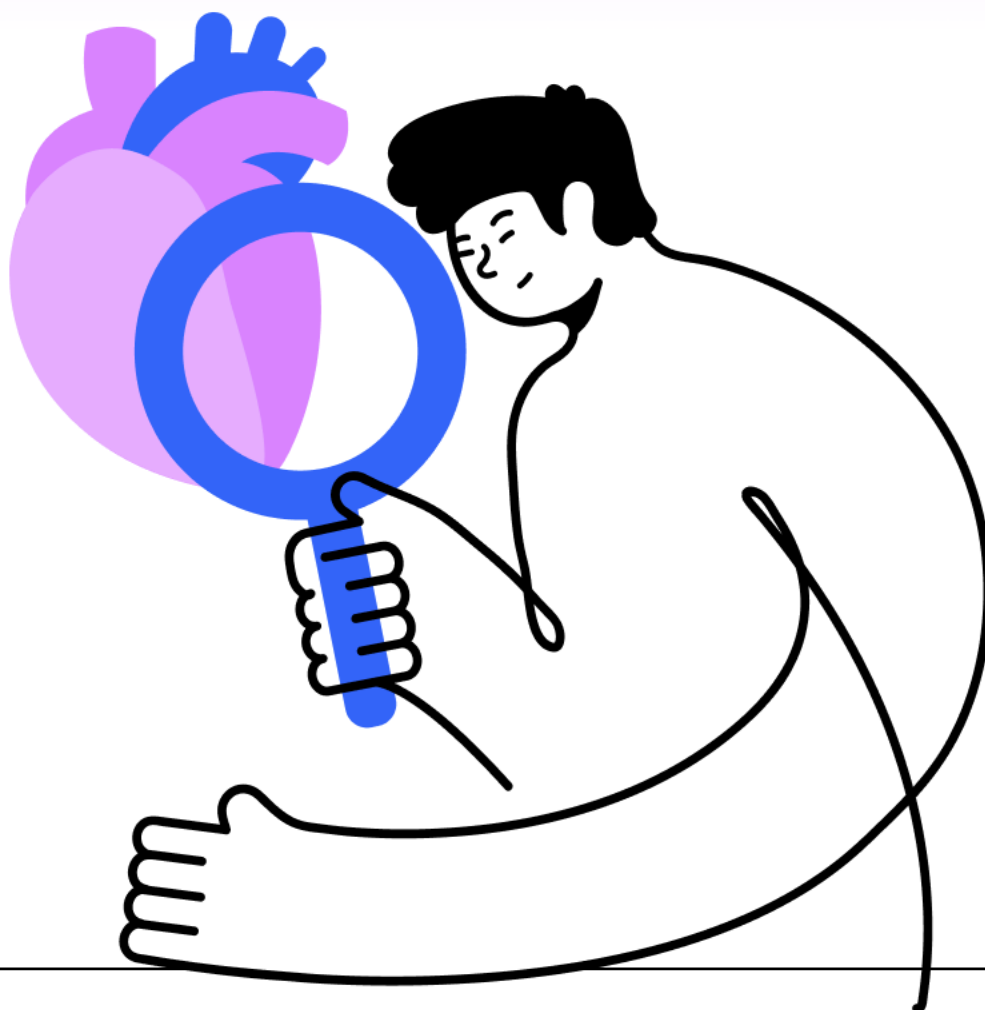

2.1. Acceso a medicamentos antirretrovirales

Servicios que facilitan el acceso a tratamientos antirretrovirales, garantizando la continuidad del cuidado para personas que viven con VIH. Se ofrece información, apoyo y seguimiento en un entorno confidencial e inclusivo.

Acción Triángulo

Acompañamiento en el ejercicio del derecho a la salud, especialmente para personas en proceso de regularización, favoreciendo la adherencia al TAR y colaborando con equipos de hospitales para controlar el VIH y reducir morbilidad y mortalidad.

- Dirigido a todas las personas del colectivo LGTBI.
- Requisitos: Ser una persona VIH positiva.
- Se necesita cita previa.
- Servicio presencial.
- Gratuito.

Horarios	Lunes-viernes: 11:00-19:00 Sábados: 12:00-16:00
Dirección	Calle de Tribulete 20, 28012 Madrid https://informate.madrid.es/bh9sh
Contacto	info@acciontriangulo.org proyectos@acciontriangulo.org 643 035 264
Web	www.acciontriangulo.org
Redes Sociales	Facebook: Acción Triángulo Instagram: @acciontriangulo

Centro Sanitario Sandoval

Acceso a tratamientos antirretrovirales para personas diagnosticadas con VIH, asegurando su continuidad mediante derivaciones a hospitales. Se ofrece además apoyo en el ejercicio del derecho a la salud, favoreciendo la adherencia a la Profilaxis Pre-Exposición (PrEP) y la Profilaxis Post-Exposición (PPE) en casos de riesgo o sospecha de exposición al VIH. Estos programas colaboran con equipos hospitalarios para garantizar el seguimiento adecuado, controlando el VIH y reduciendo morbilidad y mortalidad.

- Dirigido a todas las personas del colectivo LGTBI.
- Requisitos: documento que acredite la identidad (DNI, NIE, pasaporte...).
- No se necesita cita previa.
- Servicio presencial.
- Gratuito.

Horarios	08:00-22:00
Dirección	Calle de Sandoval 7, 28010 Madrid https://informate.madrid.es/3671b
Contacto	buzgen0362@salud.madrid.org 914 452 328 — Extensiones de admisión: 485111, 485112 y 485113
Web	Comunidad de Madrid – Centro Sanitario Sandoval

COGAM

Atención integral a personas con VIH y a sus familiares incluyendo grupos de ayuda mutua, talleres informativos y actividades de socialización. El grupo de prevención de COGAM ofrece pruebas rápidas de VIH y VHC, orientación sobre ITS, talleres de salud sexual, promueve la PrEP como prevención combinada y brinda apoyo en contextos de Chemsex.

- Dirigido a todas las personas del colectivo LGTBI.
 - Requisitos: ser mayor de 15 años.
 - Se necesita cita previa.
 - Servicio presencial + online.
 - Gratuito.
-

Horarios 09:00-21:00

Dirección Calle de La Puebla 9, 28004 Madrid
<https://informate.madrid.es/lfcqe>

Contacto correo@cogam.es
915 230 070

Web www.cogam.es

Redes Sociales Facebook: [COGAM](#)
Instagram: [@cogam_lgtbi](#)
TikTok: [@cogam](#)
LinkedIn: [COGAM](#)

2.2. Asesoramiento en salud sexual

Servicios especializados que ofrecen orientación, información y recursos para promover la salud sexual integral. Estos programas incluyen prevención de infecciones de transmisión sexual (ITS), acceso a pruebas y tratamientos, apoyo en el manejo de relaciones sexuales seguras y saludables, y educación en diversidad sexual.

Asociación Imagina Más

Atención psicológica y sexológica especializada en el colectivo LGTBI, pruebas rápidas de VIH, grupos de apoyo de VIH, talleres de salud sexual y empoderamiento.

- Dirigido a todas las personas del colectivo LGTBI incluyendo personas migrantes, refugiadas, en contexto de prostitución y personas sin hogar.
- Requisitos: ser mayor de edad.
- Se necesita cita previa.
- Servicio presencial + online.
- Gratuito.

Horarios	10:00-20:00
Dirección	Calle Rosario 17, 28005 Madrid https://informate.madrid.es/i9ome
Contacto	info@imaginamas.org 910 321 199
Web	www.imaginamas.org
Redes Sociales	Facebook: Imagina Más Instagram: @imaginamasong YouTube: Imagina Más

Apoyo Positivo

CASA LAVAPIÉS: Centro comunitario especializado en la prevención e intervención en reducción de riesgos y daños en chemsex y en el uso sexualizado de sustancias.

- Dirigido a todas las personas del colectivo LGTBI.
- No hay requisitos.
- Se necesita cita previa.
- Servicio presencial + online.
- Gratuito.

Horarios	10:00-20:00
Dirección	Calle Amparo 71, 28012 Madrid https://informate.madrid.es/h8enh
Contacto	hola@apoyopositivo.org 629 447 325 / 675 620 964
Web	www.apoyopositivo.org
Redes Sociales	Facebook: Apoyo Positivo / Instagram: @apoyopositivo / YouTube: Apoyo Positivo / TikTok: @apoyopositivo / LinkedIn: Apoyo Positivo

Federación Estatal LGTBI+ (FELGTBI+)

Promoción de una mejor salud integral de las personas del colectivo LGTBI que pasa sin duda por la reivindicación, la sensibilización, investigación y la formación. Áreas de trabajo: prevención, personas con VIH, chemsex, viruela del mono, personas en contexto de prostitución.

- Dirigido a todas las personas del colectivo LGTBI.
- Requisitos: dirigido a potenciales usuarios de drogas a través del chemsex o personas potenciales en contraer una ITS.
- No se necesita cita previa.
- Servicio online.
- Gratuito.

Horarios	10:00-15:00
Dirección	Calle Chinchilla 4, 1º Exterior Izquierda. 28013 Madrid https://informate.madrid.es/2w190
Contacto	info@felgtbi.org 914 604 605
Web	https://felgtbi.org/que-hacemos/apoyo/salud-y-prevencion/
Redes Sociales	Facebook: FELGTBI+ Instagram: @felgtbi YouTube: FELGTBI+ Twitter: @felgtbi LinkedIn: FELGTBI

Fundación San Martín de Porres

PROYECTO CHUECO: Grupo de apoyo mutuo para personas LGTBI con problemas con las drogas o que se cuestionan sus hábitos de consumo, sea o no en contexto sexual.

- Dirigido a todas las personas del colectivo LGTBI.
- Requisitos: ser mayor de edad.
- Se necesita cita previa.
- Servicio presencial.
- Gratuito.

Horarios	Lunes: 19:00-20:30
Dirección	Calle de Barbieri 18, 28004 Madrid https://informate.madrid.es/9o6v2
Contacto	proyechueco@fundacionsmp.org 699 813 903
Web	proyechuecofundacionsmp.org
Redes Sociales	Instagram: @proyechueco

2.3. Atención integral para personas trans

Servicios diseñados para atender las necesidades específicas de las personas trans y de género diverso, ofreciendo apoyo en salud, bienestar emocional, asesoramiento legal y social, en un entorno inclusivo y respetuoso con la identidad de cada persona.

Migrantia

Servicio de atención trans, gestionado por y para la comunidad trans a través del trabajo de pares identitarios, que aborda temas personales, psicosociales, documentales y hormonales, con derivación a apoyo psicológico o asesoría legal si es necesario.

- Dirigido a todas las personas del colectivo LGTBI incluyendo personas migrantes, refugiada, en contexto de prostitución y personas sin hogar.
- Requisitos: ser mayor de edad.
- Se necesita cita previa.
- Servicio presencial + online.
- Gratuito.

Horarios	09:00-15:00
Dirección	Calle de la Encomienda 23, planta baja, local derecha. 28012 Madrid https://informate.madrid.es/4j47u
Contacto	hola@migrantia.org 923 329 373
Web	www.migrantia.org
Redes Sociales	Facebook: Migrantia Instagram: @migrantia.ong YouTube: Migrantia TikTok: @migrantia.ong Twitter: @migrantia_ong

2.4. Prevención y sensibilización contra la explotación

Espacios dedicados a informar, sensibilizar y prevenir situaciones de explotación, con especial atención a las realidades que afectan a las personas LGTBI. Se promueve el respeto, la autonomía y los derechos humanos a través de acciones educativas y apoyo especializado.

Asociación Transexual Española Transexualia

SIN EXPLOTACIÓN: Reparto de material preventivo e información sobre ETS en zonas de trabajo sexual, con acompañamiento a centros sanitarios para mujeres transexuales en contexto de prostitución.

- Dirigido a personas transexuales y transgénero.
- Requisitos: residir en la Comunidad de Madrid y ser una persona transexual/transgénero.
- Se necesita cita previa.
- Servicio presencial + online.
- Gratuito.

Horarios	10:00-18:00
Dirección	Calle Bravo Murillo 4, local izquierda. 28015 Madrid https://informate.madrid.es/8lwri
Contacto	asociacionaet@hotmail.com 616 601 510
Web	www.transexualia.org
Redes Sociales	Facebook: Asociación Española de Transexuales Instagram: @asociacionaet Twitter: @AetTransexualia

2.5. Realización de pruebas de ITS y VIH

Servicio confidencial e inclusivo que ofrece orientación sobre prevención de ITS, prácticas sexuales seguras, métodos anticonceptivos y bienestar sexual, adaptado a las necesidades de cada persona.

Apoyo Positivo

CASA LAVAPIÉS: checkpoint comunitario que realiza pruebas de VIH, Hepatitis A, B y C, sífilis y clamidia.

- Dirigido a todas las personas del colectivo LGTBI.
- No hay requisitos.
- Se necesita cita previa.
- Servicio presencial + online.
- Gratuito.

Horarios	10:00-20:00
Dirección	Calle Amparo 71, 28012 Madrid https://informate.madrid.es/h8enh
Contacto	hola@apoyopositivo.org 617 705 513 / 617 706 319
Web	www.apoyopositivo.org
Redes Sociales	Facebook: Apoyo Positivo / Instagram: @apoyopositivo / YouTube: Apoyo Positivo / TikTok: @apoyopositivo / LinkedIn: Apoyo Positivo

Migrantia

PREVENTIA: Servicio de prevención y diagnóstico precoz del VIH con pruebas rápidas de saliva y counseling personalizado. Nos coordinamos con centros especializados y hospitales para cribado de ITS, acceso a PrEP y TAR.

- Dirigido a todas las personas del colectivo LGTBI.
- No hay requisitos.
- Se necesita cita previa.
- Servicio presencial + online.
- Gratuito.

Horarios	09:00-15:00
Dirección	Calle de la Encomienda 23, planta baja, local derecha. 28012 Madrid https://informate.madrid.es/4j47u
Contacto	hola@migrantia.org 919 329 373
Web	www.migrantia.org
Redes Sociales	Facebook: Migrantia Instagram: @migrantia.org YouTube: Migrantia TikTok: @migrantia.org Twitter: @migrantia_ong

Acción Triángulo

Prueba rápida, gratuita, anónima, confidencial y gratuita para la detección del VIH. Test de saliva con resultados en 30 minutos.

- Dirigido a todas las personas del colectivo LGTBI.
- No hay requisitos.
- Se necesita cita previa.
- Servicio presencial.
- Gratuito.

Horarios	11:00-19:00 y fines de semana en cualquier horario con cita previa
Dirección	Calle de Tribulete 20, 28012 Madrid https://informate.madrid.es/bh9sh
Contacto	info@acciontriangulo.org proyectos@acciontriangulo.org 643 035 264
Web	www.acciontriangulo.org
Redes Sociales	Facebook: Acción Triángulo Instagram: @acciontriangulo

Centro Sanitario Sandoval

Acompañamiento en la detección y prevención de ITS y VIH mediante pruebas rápidas, cribados y despistajes para personas en riesgo. Se ofrece educación sobre prevención, evaluación de riesgos y orientación para reducir la transmisión de ITS. Se identifican y derivan a usuarios con consumo de chemsex a servicios especializados, y se proporciona tratamiento para condilomas acuminados por VPH y prevención del cáncer anogenital. Además, se coordina con ONGs y dispositivos hospitalarios para garantizar una atención integral y continua.

- Dirigido a todas las personas del colectivo LGTBI.
- Requisitos: documento que acredite la identidad (DNI, NIE, pasaporte...).
- No se necesita cita previa.
- Servicio presencial.
- Gratuito.

Horarios	08:00-22:00
Dirección	Calle de Sandoval 7, 28010 Madrid https://informate.madrid.es/3671b
Contacto	buzgen0362@salud.madrid.org 914 452 328 — Extensiones de admisión: 485111, 485112 y 485113
Web	Comunidad de Madrid – Centro Sanitario Sandoval

2.5. Realización de pruebas de ITS y VIH

COGAM

Atención integral a personas con VIH y a sus familiares incluyendo grupos de ayuda mutua, talleres informativos y actividades de socialización. El grupo de prevención de COGAM ofrece pruebas rápidas de VIH y VHC, orientación sobre ITS, talleres de salud sexual, promueve la PrEP como prevención combinada y brinda apoyo en contextos de Chemsex.

- Dirigido a todas las personas del colectivo LGTBI.
 - Requisitos: ser mayor de 15 años.
 - Se necesita cita previa.
 - Servicio presencial + online.
 - Gratuito.
-

Horarios 09:00-21:00

Dirección Calle de La Puebla 9, 28004 Madrid
<https://informate.madrid.es/lfcqe>

Contacto correo@cogam.es
915 224 517

Web www.cogam.es

Redes Sociales Facebook: [COGAM](#)
Instagram: [@cogam_lgtbi](#)
TikTok: [@cogam](#)
LinkedIn: [COGAM](#)

3 Atención psicológica

- 3.1. Apoyo psicológico individual
- 3.2. Atención psicológica integral

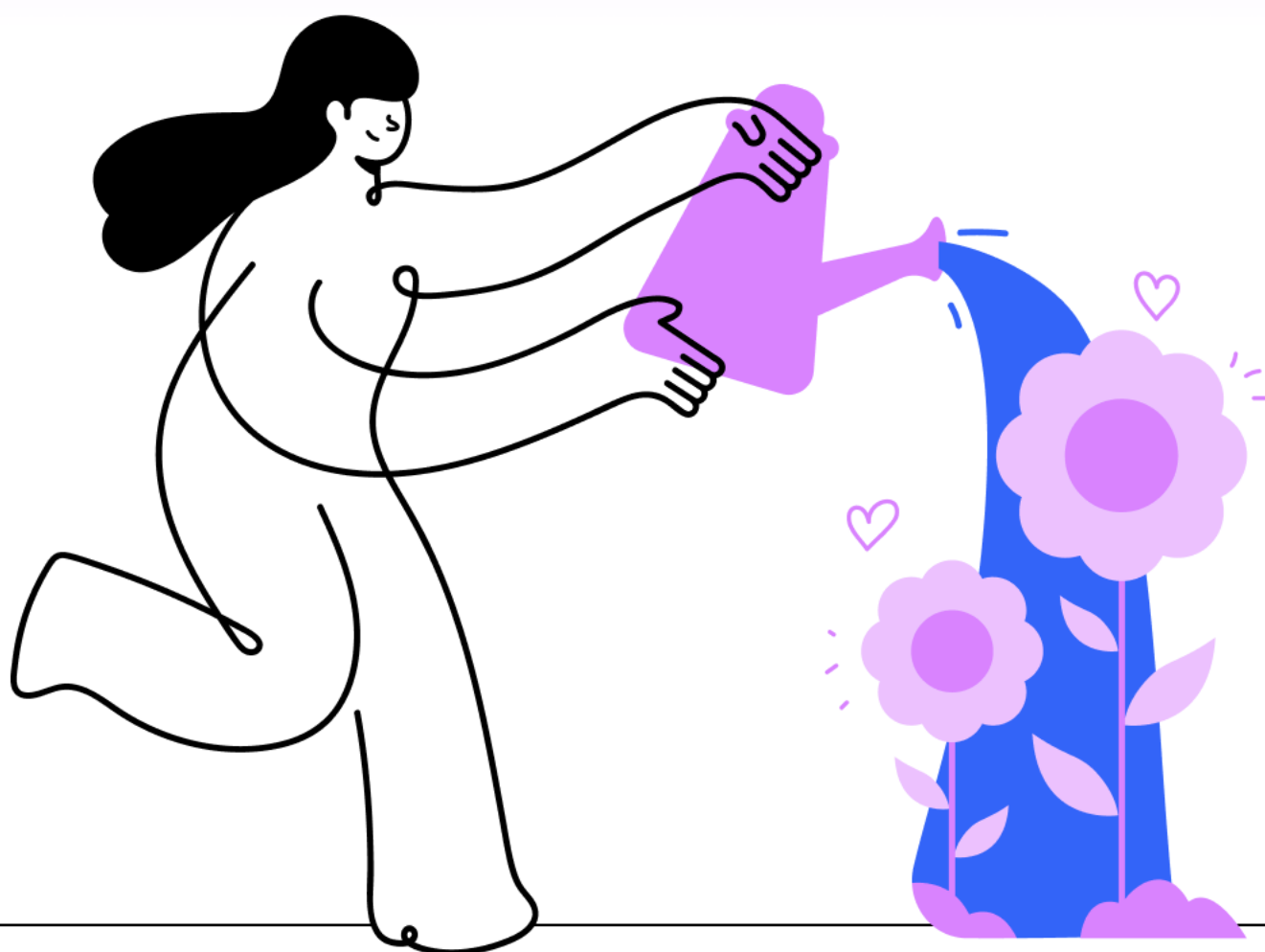

3.1. Apoyo psicológico individual

Servicios que ofrecen orientación y acompañamiento emocional para gestionar situaciones de estrés, discriminación o conflictos personales, promoviendo el bienestar psicológico.

Migrantia

Servicio de apoyo psicosocial que ofrece primera acogida, diseño de planes personalizados en 4-5 sesiones y derivación a recursos psicológicos cuando es necesario.

- Dirigido a todas las personas del colectivo LGTBI.
- No hay requisitos.
- Se necesita cita previa.
- Servicio presencial + online.
- Gratuito.

Horarios	09:00-15:00
Dirección	Calle de la Encomienda 23, planta baja, local derecha. 28012 Madrid https://informate.madrid.es/4j47u
Contacto	hola@migrantia.org 921 329 373
Web	www.migrantia.org
Redes Sociales	Facebook: Migrantia Instagram: @migrantia.ong YouTube: Migrantia TikTok: @migrantia.ong Twitter: @migrantia_ong

3.2. Atención psicológica integral

Programas que combinan apoyo emocional con orientación social o legal, adaptados a las necesidades específicas de las personas LGTBI.

In Género

Apoyo psicológico y emocional a personas en contexto de prostitución y/o víctimas de trata.

- Dirigido a personas en contexto de prostitución.
 - Requisitos: estar en contexto de prostitución o ser víctima de trata.
 - No se necesita cita previa.
 - Servicio presencial + online.
 - Gratuito.
-

Horarios 09:00-20:00

Dirección Calle de Carretas 14, 6ºD. 28012 Madrid
<https://informate.madrid.es/k4bmo>

Contacto rmadrid@ingenero.es
670 962 616

Web www.ingenero.es

Redes Sociales Facebook: [Asociación In Género](#)
Instagram: [@in.genero](#)
YouTube: [@asociacioningenero](#)
Twitter: [@GeneroIn](#)

Fundación San Martín de Porres

Acompañamiento individual por parte de terapeutas LGTBI para personas del colectivo que estén atravesando dificultades psicoemocionales.

- Dirigido a todas las personas del colectivo LGTBI.
 - Requisitos: ser mayor de edad.
 - Se necesita cita previa.
 - Servicio presencial.
 - Gratuito.
-

Horarios Lunes: 19:00-20:30

Dirección Calle de Barbieri 18, 28004 Madrid
<https://informate.madrid.es/9o6v2>

Contacto proyechueco@fundacionsmp.org
699 813 903

Web proyechuecofundacionsmp.org

Redes Sociales Instagram: [@proyechueco](#)

Apoyo Positivo

Programa de Atención Psicosocial que pretende cubrir las necesidades psicológicas y sociales que pueden presentarse en las personas del colectivo LGTBI y personas con VIH, en la familia y en el entorno.

- Dirigido a todas las personas del colectivo LGTBI.
 - No hay requisitos.
 - Se necesita cita previa.
 - Servicio presencial + online.
 - Gratuito.
-

Horarios 10:00-20:00

Dirección Calle Amparo 71, 28012 Madrid
<https://informate.madrid.es/h8enh>

Contacto hola@apoyopositivo.org
605 450 948

Web www.apoyopositivo.org

Redes Sociales Facebook: [Apoyo Positivo](#) / Instagram: [@apoyopositivo](#) / YouTube: [Apoyo Positivo](#) /
TikTok: [@apoyopositivo](#) / LinkedIn: [Apoyo Positivo](#)

4 Ocio y deporte

- 4.1. Actividades deportivas inclusivas
- 4.2. Eventos recreativos
- 4.3. Ocio inclusivo y espacios de socialización

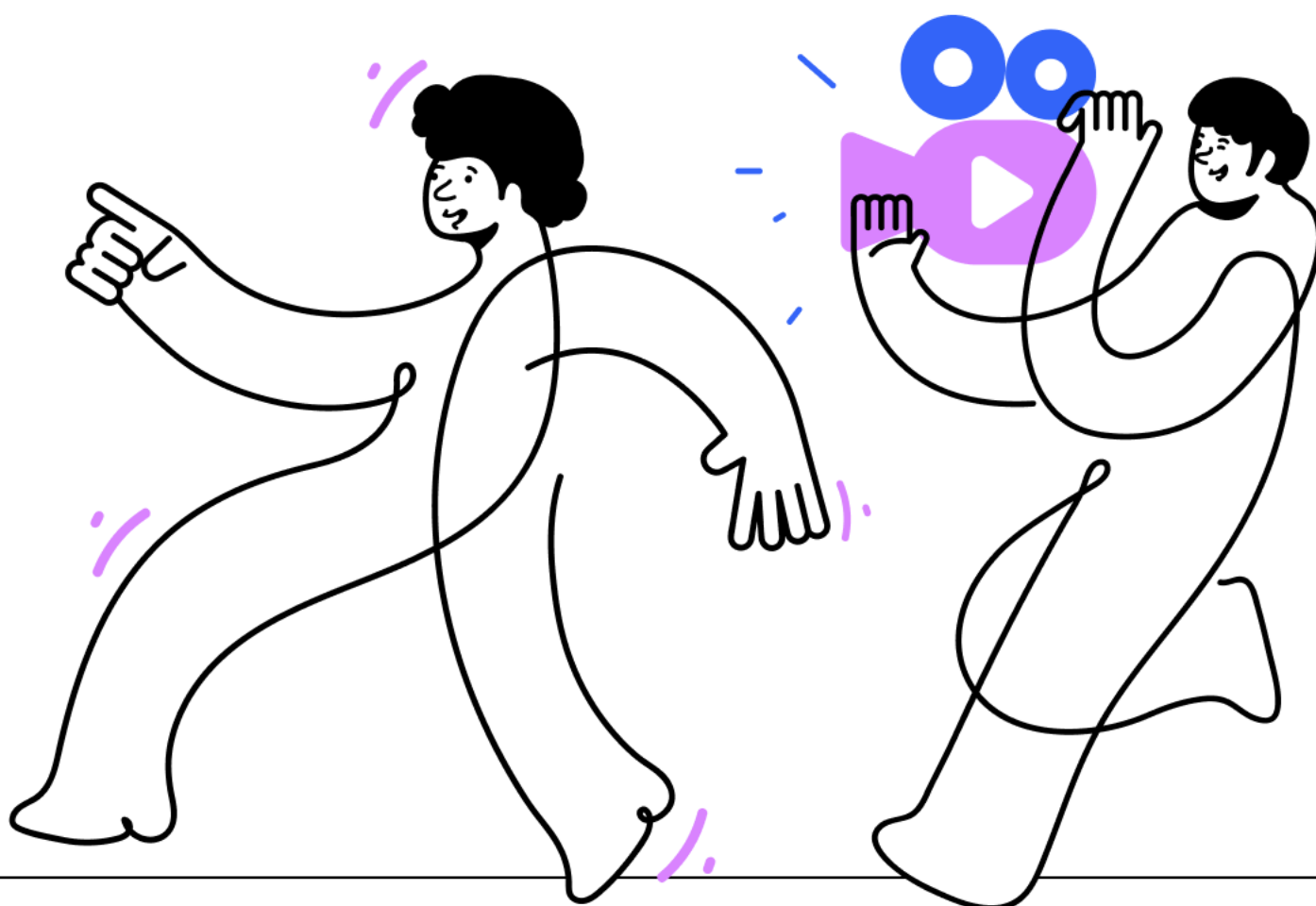

4.1. Actividades deportivas inclusivas

Iniciativas deportivas accesibles para personas LGTBI y sus aliados, con el objetivo de promover la salud física, el bienestar y la inclusión. Estas actividades incluyen deportes en equipo, ligas inclusivas, entrenamientos individuales y actividades acuáticas.

CDE Fulanita De Tal

Entrenamientos de fútbol y organización de ligas de futbol femenino.

- Dirigido a todas las personas del colectivo LGTBI.
 - Requisitos: ser mayor de edad.
 - Se necesita cita previa.
 - Servicio presencial.
 - Gratuito.
-

Horarios Lunes-sábado: 10:00-20:00

Dirección Campo de fútbol ADC San Fermín
<https://informate.madrid.es/5h7i1>

Contacto info@ligafulanutadetal.com
646 032 904

Web www.ligafulanitadetal.com

Redes Sociales Instagram: [@ligafulanitadetal](https://www.instagram.com/ligafulanitadetal)

Madrid Titanes Club de Rugby

Primer equipo de rugby LGTBI inclusivo de España que promueve y crea espacios seguros para la práctica del deporte.

- Dirigido a todas las personas del colectivo LGTBI.
 - Requisitos: ser mayor de edad y querer hacer deporte.
 - Se necesita cita previa.
 - Servicio presencial.
 - Con coste.
-

Horarios Martes y jueves: 19:30-21:30

Dirección Campo de rugby UAM. Calle Keynes s/n, 28049 Madrid
<https://informate.madrid.es/wvjm7>

Contacto rugby@madridtitanes.es
611 086 604

Web www.madridtitanes.es

Redes Sociales Facebook: [Madrid Titanes Club de Rugby](https://www.facebook.com/MadridTitanesClubdeRugby)
Instagram: [@madridtitanes](https://www.instagram.com/madridtitanes)

Club deportivo elemental Halegatos Madrid

Club deportivo inclusivo enfocado principalmente en el entrenamiento y competición en natación, aguas abiertas y salto en piscina. Otras actividades de ocio, senderismo y teatro.

- Dirigido a todas las personas del colectivo LGTBI.
- Requisitos: ser mayor de edad.
- Se necesita cita previa.
- Servicio presencial.
- Con coste.

Dirección Calle Jaime El Conquistador 32, 3º derecha. 28045 Madrid
<https://informate.madrid.es/jk8mr>

Contacto halegatos@halegatos.com

Web www.halegatos.com

Redes Sociales Facebook: [Club Deportivo Halegatos](#)
Instagram: [@halegatosclub](#)
Twitter: [@halegatos](#)

GMadrid Sports

Mayor club deportivo, artístico y cultural LGTBI de España con el fin de participar en actividades deportivas y culturales.

- Dirigido a todas las personas del colectivo LGTBI.
- Requisitos: residir en el municipio de Madrid.
- Se necesita cita previa.
- Servicio presencial.
- Con coste

Dirección Calle del Corregidor Señor de la Elipa 8, Bajo D. 28030 Madrid
<https://informate.madrid.es/s57av>

Contacto presidencia@gmadridsports.com

Web www.gmadridsports.org

Redes Sociales Facebook: [GMadrid Sports](#)
Instagram: [@gmadridsports](#)
LinkedIn: [GMadrid Sports](#)
Twitter: [@gmadridsports](#)

4.2. Eventos recreativos

Espacios y eventos de ocio donde se promueve la diversión y ocio saludable, creando entornos seguros para el disfrute y el bienestar de los participantes.

Fundación San Martín de Porres

BAILAR SIN DROGAS: Taller de danza comunitaria para personas LGTBI con problemas con las drogas o que se cuestionan sus hábitos de consumo, sea o no en contexto sexual.

- Dirigido a todas las personas del colectivo LGTBI.
 - Requisitos: ser mayor de edad.
 - Se necesita cita previa.
 - Servicio presencial.
 - Gratuito.
-

Horarios Martes: 19:00-21:00

Dirección Calle de Barbieri 18, 28004 Madrid
<https://informate.madrid.es/9o6v2>

Contacto proyectochueco@fundacionsmp.org
699 813 903

Web proyectochuecofundacionsmp.org

Redes Sociales Instagram: [@proyectochueco](https://www.instagram.com/proyectochueco)

4.3. Ocio inclusivo y espacios de socialización

Actividades recreativas diseñadas para fomentar la interacción y la construcción de redes de apoyo dentro del colectivo LGTBI y aliados. Incluyen espacios seguros para compartir experiencias, talleres culturales y encuentros sociales en entornos inclusivos.

GMadrid Sports

Mayor club deportivo, artístico y cultural LGTBI de España con el fin de participar en actividades deportivas y culturales.

- Dirigido a todas las personas del colectivo LGTBI.
- Requisitos: residir en el municipio de Madrid.
- Se necesita cita previa.
- Servicio presencial.
- Con coste.

Dirección [Calle del Corregidor Señor de la Elipa 8, Bajo D. 28030 Madrid](https://informate.madrid.es/s57av)
<https://informate.madrid.es/s57av>

Contacto presidencia@gmadridsports.com

Web www.gmadridsports.org

Redes Sociales Facebook: [GMadrid Sports](#)
Instagram: [@gmadridsports](#)
LinkedIn: [GMadrid Sports](#)
Twitter: [@gmadridsports](#)

COGAM

Grupos de personas LGTBI que buscan compartir experiencias, socializar y avanzar en igualdad y diversidad. Incluye grupo destinados a personas Bisexuales, Familias de jóvenes y menores trans, Jóvenes, Mujeres LGBTI+ y Mayores.

- Dirigido a todas las personas del colectivo LGTBI.
- No hay requisitos.
- No se necesita cita previa.
- Servicio presencial + online.
- Gratuito.

Horarios 09:00-21:00

Dirección [Calle de La Puebla 9, 28004 Madrid](https://informate.madrid.es/lfcqe)
<https://informate.madrid.es/lfcqe>

Contacto correo@cogam.es
915 230 070

Web www.cogam.es

Redes Sociales Facebook: [COGAM](#)
Instagram: [@cogam_lgtbi](#)
TikTok: [@cogam](#)
LinkedIn: [COGAM](#)

Fundación San Martín de Porres

Club CHUECO de Lectura, Cinema CHUECO (cinefórum cuir), Taller de autocuidados a través de la estética, GAYMERS (juegos de mesa entre personas cuir).

- Dirigido a todas las personas del colectivo LGTBI.
 - Requisitos: ser mayor de edad.
 - Se necesita cita previa.
 - Servicio presencial.
 - Gratuito.
-

Horarios Días variados: 18:00-21:00

Dirección Calle de Barbieri 18, 28004 Madrid
<https://informate.madrid.es/9o6v2>

Contacto proyectochueco@fundacionsmp.org
699 813 903

Web proyectochuecofundacionsmp.org

Redes Sociales Instagram: [@proyectochueco](https://www.instagram.com/proyectochueco)

5 Voluntariado

5.1. Voluntariado

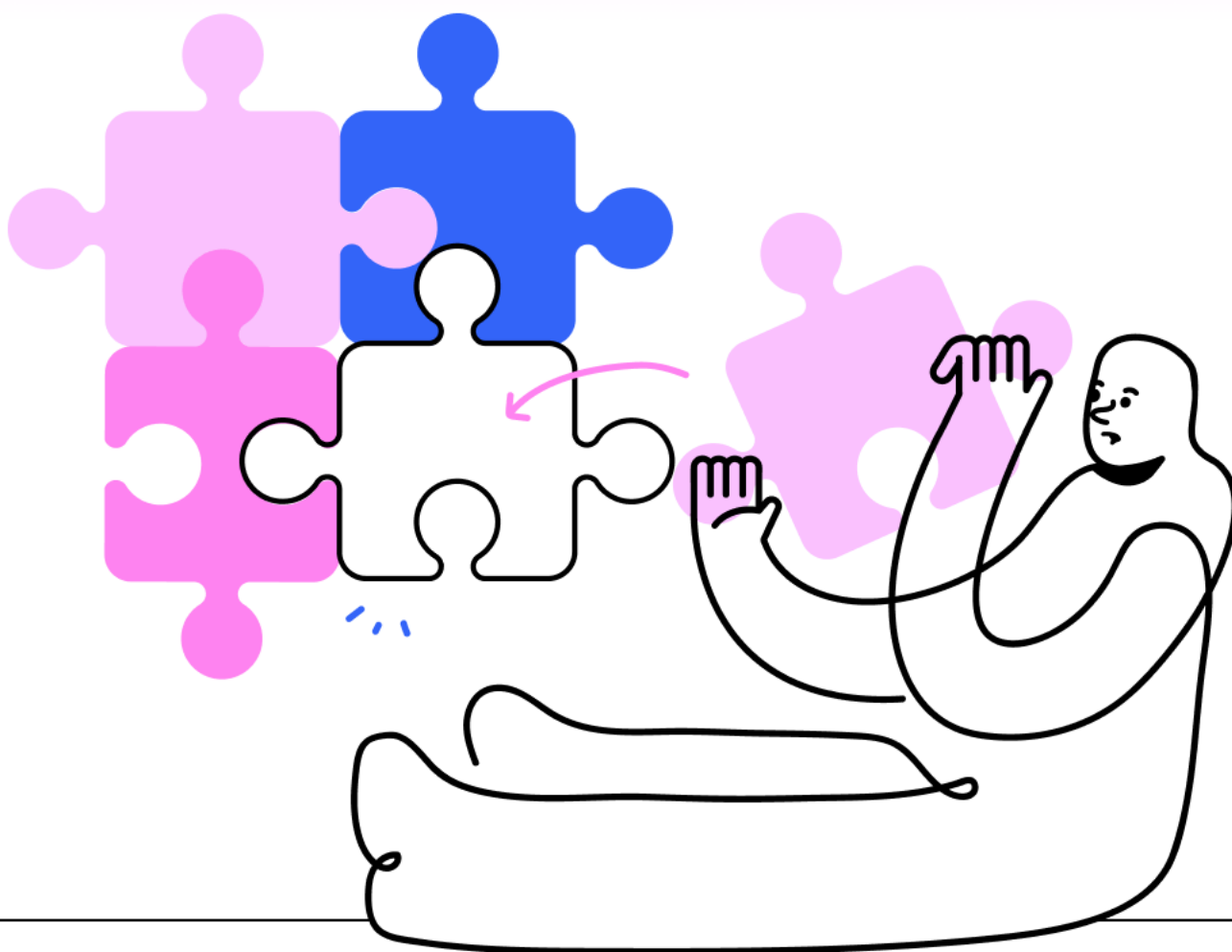

5.1. Voluntariado

Programa de participación activa que impulsa la ciudadanía responsable y el desarrollo de agentes de cambio en salud sexual, diversidad e inclusión. Las personas voluntarias colaboran en programas, campañas y acciones, adaptándose a sus habilidades, tiempo y voluntad, mientras reciben formación y apoyo en un entorno integrador.

Apoyo Positivo

CLUB DE AMIGUES: Un programa de voluntariado ciudadanía activa en colaboración con los programas, campañas y acciones de la entidad, que a su vez desarrolla agentes de cambio, salud sexual y diversidad para la sociedad.

- Dirigido a todas las personas del colectivo LGTBI.
- No hay requisitos.
- Se necesita cita previa.
- Servicio presencial + online.
- Gratuito

Horarios	10:00-20:00
Dirección	Calle Francisco Navacerrada 12, 28028 Madrid https://informate.madrid.es/h8enh
Contacto	hola@apoyopositivo.org 617 709 900 / 639 453 320
Web	www.apoyopositivo.org
Redes Sociales	Facebook: Apoyo Positivo / Instagram: @apoyopositivo / YouTube: Apoyo Positivo / TikTok: @apoyopositivo / LinkedIn: Apoyo Positivo

6 Empleo y formación

- 6.1. Asesoría jurídica y psicológica en el ámbito laboral
- 6.2. Capacitaciones para la prevención de delitos de odio y discriminación
- 6.3. Formación en diversidad y derechos LGTBI
- 6.4. Programas de inclusión laboral LGTBI
- 6.5. Programas de intervención sociolaboral

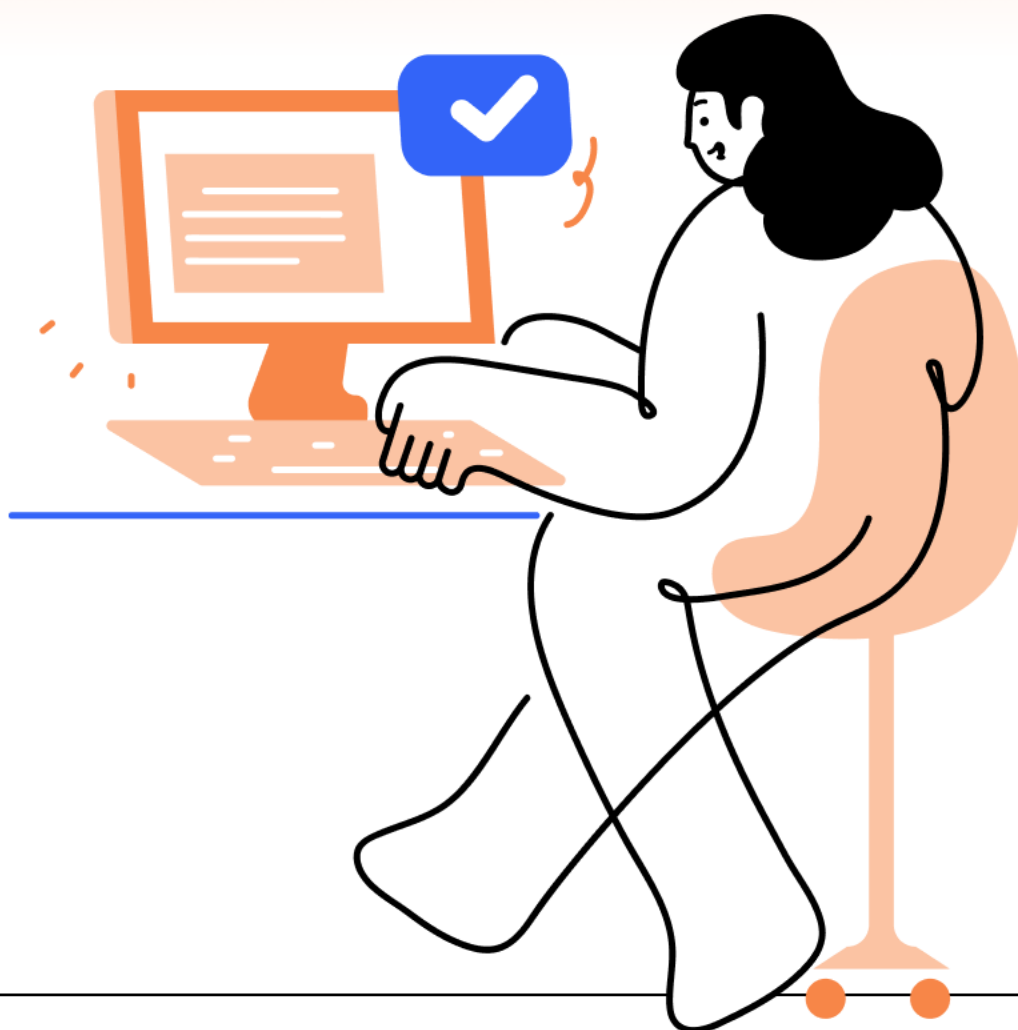

6.1. Asesoría jurídica y psicológica en el ámbito laboral

Servicios especializados para la protección de los derechos fundamentales de personas LGTBI y personas con VIH, proporcionando apoyo jurídico, acompañamiento psicológico y orientación en casos de discriminación en el trabajo.

Trabajando en Positivo

Acompañamiento legal y psicológico especializado y gratuito para personas con VIH y del colectivo LGTB, con el objetivo de proteger y promover sus derechos laborales. Se ofrece asesoramiento personalizado basado en la normativa vigente, realizando acciones administrativas, de mediación y jurídicas para resolver situaciones de discriminación o vulneración de derechos en el ámbito laboral.

- Dirigido a todas las personas del colectivo LGTBI.
- Requisitos: residir en España y las consultas son entorno al ámbito laboral.
- No se necesita cita previa.
- Servicio online.
- Gratuito.

Horarios	08:30-15:00
Dirección	Calle del Rosario 17, 28005 Madrid https://informate.madrid.es/i9ome
Contacto	asesoria@trabajandoenpositivo.org 660 479 148
Web	www.trabajandoenpositivo.org
Redes Sociales	Facebook: Federación Trabajando en Positivo Instagram: @trabenpositivo Twitter: @TrabEnPositivo LinkedIn: Trabajando en Positivo

6.2. Capacitaciones para la prevención de delitos de odio y discriminación

6.2. Capacitaciones para la prevención de delitos de odio y discriminación

Programas de formación y sensibilización dirigidos a instituciones y cuerpos policiales para prevenir y abordar los delitos de odio y las conductas discriminatorias hacia el colectivo LGTBI.

GAYLESPOL, Asociación de Policías LGTBI

Formación a agentes de la autoridad en materia de delitos de odio y discriminación, y protocolos policiales, en intervenciones con personas LGTBI+.

- Dirigido a policías.
- Requisitos: ser policía.
- No se necesita cita previa.
- Servicio presencial + online.
- Gratuito.

Horarios	Atención telefónica: 09:00-22:00
Contacto	info@gaylespol.es 678 177 311
Web	www.gaylespol.es
Redes Sociales	Facebook: Gaylespol Instagram: @gaylespol Twitter: @gaylespol

Comisaría Gestión de la Diversidad, Policía Municipal Madrid

Formaciones sobre delitos de odio y no discriminación a asociaciones, fundaciones, centros educativos, universidades y distintos profesionales.

- Dirigido a todas las personas del colectivo LGTBI.
- Requisitos: solicitar el servicio a través de Jefatura de Policía Municipal de Madrid con los siguientes datos: fecha y hora, lugar o medio, temática y a quién va dirigida.
- Se necesita cita previa.
- Servicio presencial + online.
- Gratuito.

Horarios	07:00-15:00, pudiendo adaptarse a otras necesidades
Dirección	Calle Plomo 14, 28045 Madrid https://informate.madrid.es/3aoto
Contacto	jefaturapm@madrid.es 607 690 970 / 915 883 845
Web	www.madrid.es/portal/site/munimadrid
Redes Sociales	Facebook: Policía Municipal de Madrid Instagram: @policiamadrid YouTube: Policía Municipal de Madrid

Asociación diversidad grupo LGTBI y familia Vicálvaro

Clases de informática, talleres, charlas.

- Dirigido a todas las personas del colectivo LGTBI.
 - Requisitos: residir en la ciudad de Madrid y/o en la Comunidad de Madrid.
 - No se necesita cita previa.
 - Servicio presencial + online.
 - Gratuito.
-

Horarios 10:00-20:00

Dirección Calle Abad Juan Catalán 72, local 2. 28032 Madrid
<https://informate.madrid.es/chw6w>

Contacto diversidadvicalvaro@gmail.com
671 730 513

Web www.adlgtbif.es

Redes Sociales Facebook: [Diversidad Vicálvaro Madrid](#)
Instagram: [@diversidadvicalvaro](#)
Twitter: [@diversidadvical](#)

6.3. Formación en diversidad y derechos LGTBI

Cursos y capacitaciones dirigidos a profesionales, empresas, cuerpos policiales y personal municipal para sensibilizar y formar sobre diversidad afectivo-sexual y de género, prevención de la discriminación y delitos de odio, y la construcción de entornos inclusivos.

EUFORIA. Familias Trans-Aliadas

Programa de asesoría y formación a todo tipo de profesionales.

- Dirigido a todas las personas del colectivo LGTBI.
- No hay requisitos.
- No se necesita cita previa.
- Servicio presencial + online.
- Gratuito.

Horarios 10:00-20:00

Contacto madrid@euforia.org.es
609 249 182

Web www.euforia.org.es

Redes Sociales Facebook: [Euforia Fta](#)
Instagram: [@euforia_fta](#)
YouTube: [Euforia Fta](#)

Comisaría Gestión de la Diversidad, Policía Municipal Madrid

Formaciones sobre delitos de odio y no discriminación a asociaciones, fundaciones, centros educativos, universidades y distintos profesionales.

- Dirigido a todas las personas del colectivo LGTBI y profesionales municipales.
- Requisitos: para acceder a estas sesiones formativas puedes dirigirte a la dirección general de Igualdad del Ayuntamiento de Madrid o al Servicio Municipal de Atención a Víctimas de LGTBIfobia.
- Se necesita cita previa.
- Servicio presencial + online.
- Gratuito.

Horarios Según disponibilidad del recurso municipal que lo solicita

Dirección Donde lo disponga el Ayuntamiento de Madrid.

Contacto serviciolgtbifobia@madrid.es
604 953 169

Web www.madrid.es/igualdad

Red Empresarial por la Diversidad e Inclusión LGBTI (REDI)

Servicios de formación y sensibilización en materia diversidad e inclusión LGTBI (talleres, charlas, mesas redondas, etc.), asesoramiento y acompañamiento en el desarrollo e implantación de medidas para fomentar la diversidad e inclusión LGTBI para empresas y organizaciones.

- Dirigido a todas las personas del colectivo LGTBI y profesionales.
- No hay requisitos.
- Con coste.

Contacto contacto@redi-lgbti.org

Web <https://www.redi-lgbti.org/>

Redes Sociales
 Facebook: [REDI.LGTBI](#)
 Instagram: [@redi.lgtbi](#)
 LinkedIn: [REDI.LGTBI](#)
 Twitter: [@redi_es](#)

Federación Estatal LGTBI+ (FELGTBI+)

EMIDIS: programa que orienta a las empresas a la hora de gestionar la diversidad afectivo-sexual, familiar y de género en sus espacios de trabajo. Se desarrolla un diagnóstico y se les ofrece asesoramiento para implementar y desarrollar un plan de igualdad y/o diversidad.

- Dirigido a empresas y a todas las personas del colectivo LGTBI.
- No hay requisitos.
- No se necesita cita previa.
- Servicio online.
- Gratuito.

Horarios 10:00-15:00

Dirección Calle Chinchilla 4, 1º Exterior Izquierda. 28013 Madrid
<https://informate.madrid.es/2w190>

Contacto info@felgtbi.org
 916 604 605

Web <https://felgtbi.org/participa/empresas/emidis/>

Redes Sociales
 Facebook: [FELGTBI+](#)
 Instagram: [@felgtbi](#)
 YouTube: [FELGTBI+](#)
 Twitter: [@felgtbi](#)
 LinkedIn: [FELGTBI](#)

6.4. Programas de inclusión laboral LGTBI

Iniciativas destinadas a fomentar la inclusión de personas LGTBI en el mercado laboral, promoviendo entornos de trabajo seguros, equitativos y respetuosos con la diversidad. Incluyen acciones como ferias de empleo, asesoramiento laboral y apoyo a personas en situación de vulnerabilidad.

Asociación Transexual Española Transexualia

Programa de empleo para personas transexuales, en colaboración con la Agencia de Empleo del Ayuntamiento de Madrid, incluye asesoría, visitas a empresas y un curso de Reinversión Laboral para mejorar su empleabilidad.

- Dirigido a personas transexuales y transgénero.
- Requisitos: residir en la Comunidad de Madrid y ser una persona transexual/transgénero.
- Se necesita cita previa.
- Servicio presencial + online.
- Gratuito.

Horarios	10:00-18:00
Dirección	Calle Bravo Murillo 4, local izquierda. 28015 Madrid https://informate.madrid.es/8lwri
Contacto	asociacionaet@hotmail.com 616 601 510
Web	www.transexualia.org
Redes Sociales	Facebook: Asociación Española de Transexuales Instagram: @asociacionaet Twitter: @AetTransexualia

myGwork

Búsqueda de trabajo en empresas con apuesta por Diversidad LGTBI.

- Dirigido a todas las personas del colectivo LGTBI.
- No hay requisitos.
- No se necesita cita previa.
- Servicio online.
- Gratuito

Contacto	corporatesolutions@mygwork.com
Web	www.mygwork.com
Redes Sociales	Instagram: @mygwork LinkedIn: myGwork

COGAM

EMPRESAS INCLUSIVAS LGTBI: programa dirigido a empresas cuyo objetivo es mejorar la inclusión de las personas LGTBI en el ámbito laboral y evitar situaciones de discriminación. Incluye: diagnósticos internos, talleres, sello de calidad que certifica las buenas prácticas de inclusión, etc.

- Dirigido a todas las personas del colectivo LGTBI.
- No hay requisitos.
- No se necesita cita previa.
- Servicio presencial + online.
- Gratuito.

Horarios	08:00-16:00
Dirección	Calle de La Puebla 9, 28004 Madrid https://informate.madrid.es/lfcqe
Contacto	correo@cogam.es 915 224 517
Web	www.cogam.es
Redes Sociales	Facebook: COGAM Instagram: @cogam_lgtbi TikTok: @cogam LinkedIn: COGAM

Federación Estatal LGTBI+ (FELGTBI+)

YES, WE TRANS: programa para la inserción sociolaboral de personas trans y de acompañamiento a empresas para que logren una incorporación del talento trans exitosa. Trabajo con las empresas en la sensibilización y formación técnica de su plantilla y trabajo con las personas trans en su empoderamiento para acceder al mercado laboral.

- Dirigido a personas trans.
- No hay requisitos.
- No se necesita cita previa.
- Servicio online.
- Gratuito.

Horarios	10:00-15:00
Dirección	Calle Chinchilla 4, 1º Exterior Izquierda. 28013 Madrid https://informate.madrid.es/2w190
Contacto	info@felgtbi.org 915 604 605
Web	https://felgtbi.org/yeswetrans/
Redes Sociales	Facebook: FELGTBI+ Instagram: @felgtbi YouTube: FELGTBI+ Twitter: @felgtbi LinkedIn: FELGTBI

6.5. Programas de intervención sociolaboral

Centros comunitarios y servicios especializados que ofrecen apoyo integral en la búsqueda de empleo, asesoría jurídica, formación profesional y herramientas para mejorar la empleabilidad de personas LGTBI y sus aliados.

Apoyo Positivo

CASA MANUEL BECERRA: Centro comunitario de intervención sociolaboral y jurídica especializada en el colectivo LGTBI y personas VIH.

- Dirigido a todas las personas del colectivo LGTBI.
 - No hay requisitos.
 - Se necesita cita previa.
 - Servicio presencial + online.
 - Gratuito.
-

Horarios 10:00-20:00

Dirección Calle Francisco Navacerrada 12, 28028 Madrid
<https://informate.madrid.es/h8enh>

Contacto hola@apoyopositivo.org
617 709 900/ 639 453 320

Web www.apoyopositivo.org

Redes Sociales Facebook: [Apoyo Positivo](#) / Instagram: [@apoyopositivo](#) / YouTube: [Apoyo Positivo](#) /
TikTok: [@apoyopositivo](#) / LinkedIn: [Apoyo Positivo](#)

7 Atención a víctimas de LGTBIfobia

- 7.1. Atención psicológica y jurídica especializada
- 7.2. Servicios de información y orientación a víctimas
- 7.3. Servicios municipales y policiales especializados



7.1. Atención psicológica y jurídica especializada

Servicios integrales que combinan apoyo psicológico, asesoría jurídica y acompañamiento a víctimas de discriminación o violencia por motivos de orientación sexual o identidad de género. Incluye gestorías solidarias y asesoramiento en trámites legales.

Asociación diversidad grupo LGTBI y familia Vicálvaro

Apoyo a víctimas de LGTBIfobia en el área jurídica, psicológica y mediación social.

- Dirigido a todas las personas del colectivo LGTBI.
- Requisitos: residir en la ciudad de Madrid y/o en la Comunidad de Madrid.
- No se necesita cita previa.
- Servicio presencial + online.
- Gratuito.

Horarios	10:00-20:00
Dirección	Calle Abad Juan Catalán 72, local 2. 28032 Madrid https://informate.madrid.es/chw6w
Contacto	diversidadvicalvaro@gmail.com 671 730 513
Web	www.adlgtbif.es
Redes Sociales	Facebook: Diversidad Vicálvaro Madrid Instagram: @diversidadvicalvaro Twitter: @diversidadvical

7.2. Servicios de información y orientación a víctimas

Programas y servicios destinados a proporcionar información, orientación y apoyo a personas que han sido víctimas de LGTBIfobia. Incluyen servicios como líneas de ayuda, atención presencial y recursos especializados para poblaciones vulnerables.

GAYLESPOL, Asociación de Policías LGBTI

Atención a víctimas de LGTBIfobia y sus allegados, ofreciendo información sobre la tramitación de denuncias y procedimientos legales por delitos de odio o discriminación por orientación sexual o identidad de género.

- Dirigido a todas las personas del colectivo LGBTI.
- Requisitos: disponer de un teléfono de contacto y un correo electrónico de la persona solicitante, para poder contactar inicialmente con ella.
- No se necesita cita previa.
- Servicio presencial + online.
- Gratuito.

Horarios	Atención telefónica: 09:00-22:00
Contacto	info@gaylespol.es 678 177 311
Web	www.gaylespol.es
Redes Sociales	Facebook: Gaylespol Instagram: @gaylespol Twitter: @gaylespol

Acción Triángulo

ATENCIÓN VÍCTIMAS LGTBIfobia.

- Dirigido a todas las personas del colectivo LGBTI.
- No hay requisitos.
- Se necesita cita previa.
- Servicio presencial.
- Gratuito

Horarios	Lunes-viernes: 11:00-19:00 Sábados: 12:00-16:00
Dirección	Calle de Tribulete 20, 28012 Madrid https://informate.madrid.es/bh9sh
Contacto	info@acciontriangulo.org proyectos@acciontriangulo.org 643 035 264
Web	www.acciontriangulo.org
Redes Sociales	Facebook: Acción Triángulo Instagram: @acciontriangulo

COGAM

SOS-LGTBIfobia: atención a personas del colectivo LGTBI víctimas de violencia con apoyo a familiares, allegados y testigos que puedan estar afectados.

- Dirigido a todas las personas del colectivo LGTBI.
 - No hay requisitos.
 - No se necesita cita previa.
 - Servicio presencial + online.
 - Gratuito.
-

Horarios 09:00-21:00

Dirección Calle de La Puebla 9, 28004 Madrid
<https://informate.madrid.es/lfcqe>

Contacto correo@cogam.es
915 224 517

Web www.cogam.es

Redes Sociales Facebook: [COGAM](#)
Instagram: [@cogam_lgtbi](#)
TikTok: [@cogam](#)
LinkedIn: [COGAM](#)

7.3. Servicios municipales y policiales especializados

Recursos específicos ofrecidos por entidades públicas como el Servicio Municipal de Atención a Víctimas de LGTBIfobia y la Comisaría de Gestión de la Diversidad. Estos servicios están orientados a garantizar una atención inmediata y especializada.

Ayuntamiento de Madrid

Dirección General de Igualdad y Contra la Violencia de Género. Departamento de Diversidad. Servicio de Asistencia Jurídica y Psicológica a Víctimas de Incidentes de LGTBIfobia en la ciudad de Madrid.

- Dirigido a todas las personas del colectivo LGTBI.
- Requisitos: ser mayor de edad, residir en el municipio de Madrid, haber sido víctima de LGTBIfobia y que haya ocurrido en el municipio de Madrid.
- Se necesita cita previa.
- Servicio presencial + online.
- Gratuito.

Horarios 16:00-20:00 / Horario de verano: 15:00-19:00

Dirección Calle San Joaquín 10, Planta 1. Centro de Servicios Sociales Maravillas, Madrid
<https://informate.madrid.es/qlav4>

Contacto serviciolgtbifobia@madrid.es
604 953 169

Web www.madrid.es/igualdad

Ayuntamiento de Madrid

Dirección General de Igualdad y Contra la Violencia de Género. Departamento de Diversidad. Puntos Arcoíris: espacios seguros para todas las personas LGTBI con el fin de dar difusión e información del servicio municipal de atención a víctimas de LGTBIfobia y generar entornos seguros para las personas LGTBI.

- Dirigido a todas las personas del colectivo LGTBI.
- No hay requisitos.
- No necesita cita previa.
- Servicio presencial.
- Gratuito.

Horarios Depende de las solicitudes realizadas para establecer los Puntos Arcoíris

Dirección En distintas áreas designadas por el Ayuntamiento de Madrid

Contacto serviciolgtbifobia@madrid.es
604 953 169

Web www.madrid.es/igualdad

7.3. Servicios municipales y policiales especializados

Comisaría Gestión de la Diversidad, Policía Municipal Madrid

Lucha contra las conductas de discriminación e intolerancia hacia los colectivos protegidos, por orientación sexual, identidad de género, religión, etnia, sexo, edad, exclusión social, ideología, origen, diversidad funcional, discapacidad y o enfermedad.

- Dirigido a todas las personas del colectivo LGTBI.
- Requisitos: haber sufrido un hecho discriminatorio o delito de odio dentro del término municipal de Madrid o en RRSS.
- Se necesita cita previa.
- Servicio presencial + online.
- Gratuito.

Horarios	07:00-15:00
Dirección	Calle Plomo 14, 28045 Madrid https://informate.madrid.es/3aoto
Contacto	delitosdeodio@madrid.es 606 690 970 / 915 883 845
Web	www.madrid.es/portal/site/munimadrid
Redes Sociales	Facebook: Policía Municipal de Madrid Instagram: @policia demadrid YouTube: Policía Municipal de Madrid

8 Atención jurídica

- 8.1. Asistencia jurídica integral
- 8.2. Centros de atención jurídica comunitaria
- 8.3. Orientación legal

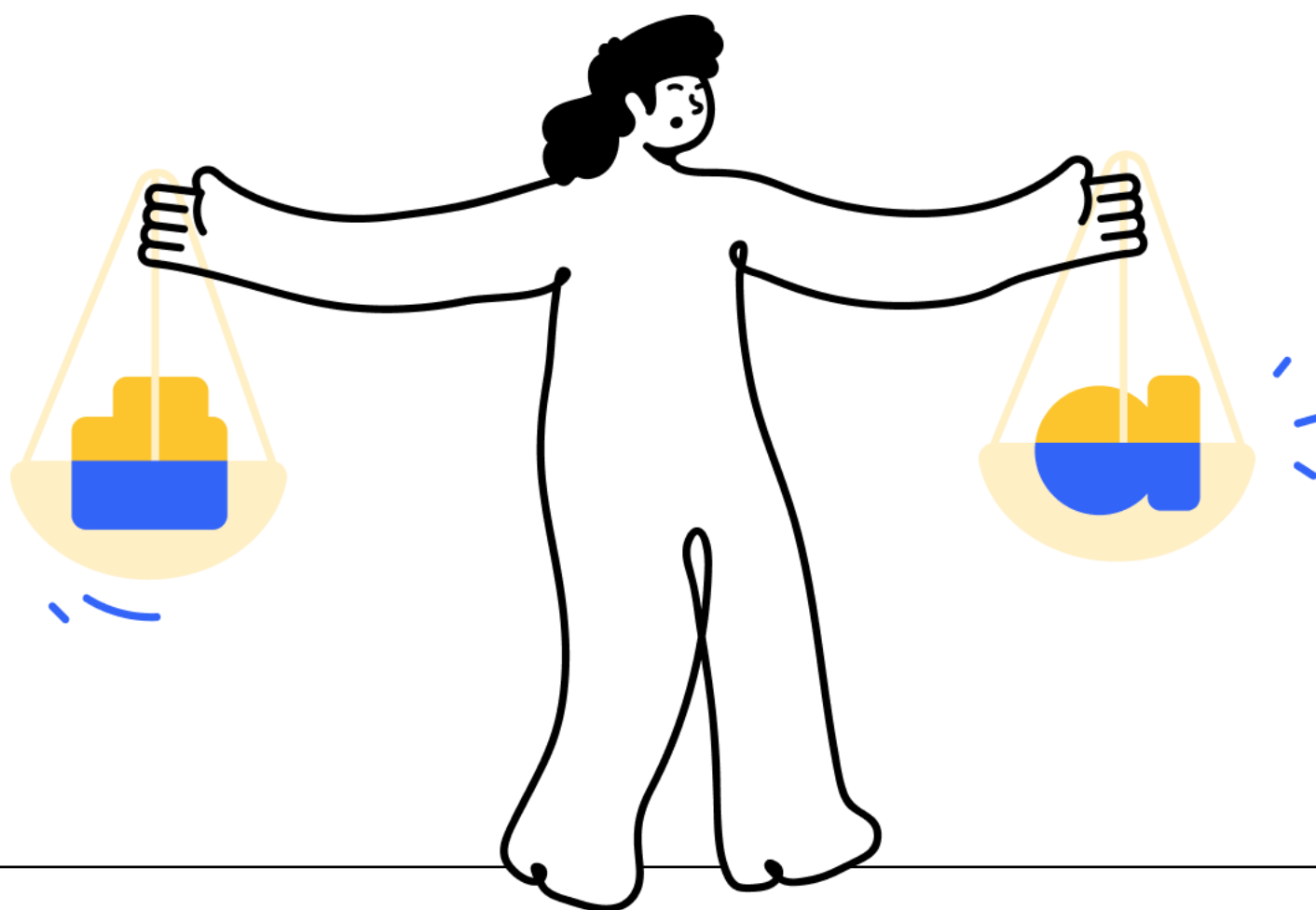

8.1. Asistencia jurídica integral

Programas que ofrecen apoyo legal combinado con orientación emocional y social, proporcionando una atención integral para las personas que enfrentan situaciones de discriminación o vulnerabilidad jurídica.

In Género

Asesoramiento jurídico administrativo (solicitudes de asilo, permisos de residencia, nacionalidad...) y servicio de protección en situaciones de trata con fines de explotación sexual.

- Dirigido a personas en contexto de prostitución.
 - Requisitos: estar en contexto de prostitución o ser víctima de trata.
 - No se necesita cita previa.
 - Servicio presencial + online.
 - Gratuito.
-

Horarios 09:00-20:00

Dirección Calle de Carretas 14, 6ºD. 28012 Madrid
<https://informate.madrid.es/k4bmo>

Contacto rmadrid@ingenero.es
670 962 616

Web www.ingenero.es

Redes Sociales Facebook: [Asociación In Género](#)
Instagram: [@in.genero](#)
YouTube: [@asociacioningenero](#)
Twitter: [@GeneroIn](#)

8.2. Centros de atención jurídica comunitaria

Espacios que ofrecen asesoría jurídica en un entorno inclusivo, enfocados en garantizar el acceso a la justicia y la resolución de problemas legales en conexión con servicios sociales y comunitarios.

Apoyo Positivo

CASA MANUEL BECERRA: Centro comunitario de intervención sociolaboral y jurídica especializada en el colectivo LGTBI y personas VIH.

- Dirigido a todas las personas del colectivo LGTBI.
 - No hay requisitos.
 - Se necesita cita previa.
 - Servicio presencial + online.
 - Gratuito.
-

Horarios 10:00-20:00

Dirección Calle Amparo 71, 28012 Madrid
<https://informate.madrid.es/h8enh>

Contacto hola@apoyopositivo.org
629 447 325 / 675 620 964

Web www.apoyopositivo.org

Redes Sociales Facebook: [Apoyo Positivo](#) / Instagram: [@apoyopositivo](#) / YouTube: [Apoyo Positivo](#) /
TikTok: [@apoyopositivo](#) / LinkedIn: [Apoyo Positivo](#)

8.3. Orientación legal

Servicios que brindan información y asesoramiento sobre derechos, resolución de conflictos legales, y trámites relacionados con la identidad de género y orientación sexual. Estos servicios buscan garantizar que las personas LGTBI+ conozcan y ejerzan sus derechos.

Migrantia

Servicio especializado en procesos migratorios, asilo y refugio, atendido por un abogado experto en extranjería, actualizado con los cambios legislativos.

- Dirigido a todas las personas del colectivo LGTBI.
- No hay requisitos.
- Se necesita cita previa.
- Servicio presencial + online.
- Gratuito.

Horarios	09:00-15:00
Dirección	Calle de la Encomienda 23, planta baja, local derecha. 28012 Madrid https://informate.madrid.es/4j47u
Contacto	hola@migrantia.org 922 329 373
Web	www.migrantia.org
Redes Sociales	Facebook: Migrantia Instagram: @migrantia.org YouTube: Migrantia TikTok: @migrantia.org Twitter: @migrantia_ong

Acción Triángulo

Orientación para la pronta solución de problemas legales, para la gestión de trámites migratorios y para la atención a personas víctimas de delitos de odio.

- Dirigido a todas las personas del colectivo LGTBI.
- No hay requisitos.
- Se necesita cita previa.
- Servicio presencial.
- Gratuito.

Horarios	Lunes-viernes: 11:00-19:00 Sábados: 12:00-16:00
Dirección	Calle de Tribulete 20, 28012 Madrid https://informate.madrid.es/bh9sh
Contacto	info@acciontriangulo.org proyectos@acciontriangulo.org 643 035 264
Web	www.acciontriangulo.org
Redes Sociales	Facebook: Acción Triángulo Instagram: @acciontriangulo

9 Apoyo social y orientación

- 9.1. Acceso a recursos sociales y prestaciones
- 9.2. Acompañamiento integral
- 9.3. Apoyo y acompañamiento a personas con discapacidad
- 9.4. Atención psicosocial y prevención de la LGTBIfobia
- 9.5. Información y orientación LGTBI
- 9.6. Servicios de apoyo básico y comunitario

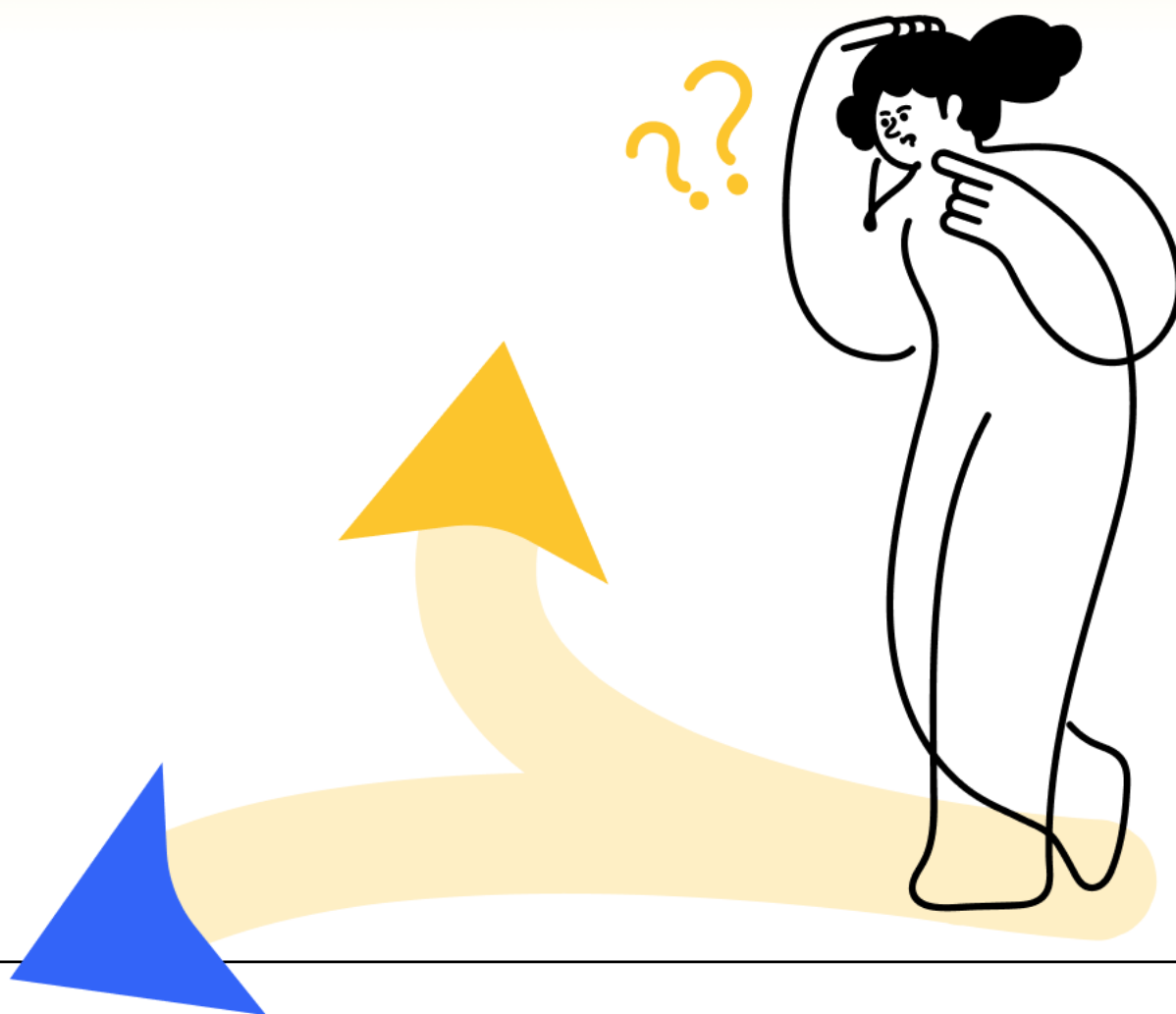

9.1. Acceso a recursos sociales y prestaciones

Servicios orientados a garantizar el acceso a prestaciones sociales, recursos comunitarios y ayudas básicas. Incluyen orientación para la cobertura de necesidades esenciales, acompañamiento en trámites y mejora de la calidad de vida.

In Género

Acompañamiento en el acceso a los recursos sociales y prestaciones para garantizar la cobertura de las necesidades básicas y la mejora de la calidad de vida de las personas usuarias.

- Dirigido a personas en contexto de prostitución.
 - Requisitos: estar en contexto de prostitución o ser víctima de trata.
 - No se necesita cita previa.
 - Servicio presencial + online.
 - Gratuito.
-

Horarios 09:00-20:00

Dirección Calle de Carretas 14, 6ºD. 28012 Madrid
<https://informate.madrid.es/k4bmo>

Contacto rmadrid@ingenero.es
670 962 616

Web www.ingenero.es

Redes Sociales Facebook: [Asociación In Género](#)
Instagram: [@in.genero](#)
YouTube: [@asociacioningenero](#)
Twitter: [@GeneroIn](#)

9.2. Acompañamiento integral

Programas que brindan apoyo emocional, técnico y social tanto a nivel individual como familiar. Incluye acompañamiento a familias, a personas trans, y a colectivos en situación de vulnerabilidad.

Migrantia

Servicio de atención trans, gestionado por y para la comunidad trans a través del trabajo de pares identitarios, que aborda temas personales, psicosociales, documentales y hormonales, con derivación a apoyo psicológico o asesoría legal si es necesario.

- Dirigido a todas las personas del colectivo LGTBI.
- No hay requisitos.
- Se necesita cita previa.
- Servicio presencial + online.
- Gratuito.

Horarios	09:00-15:00
Dirección	Calle de la Encomienda 23, planta baja, local derecha. 28012 Madrid https://informate.madrid.es/4j47u
Contacto	hola@migrantia.org 922 329 373
Web	www.migrantia.org
Redes Sociales	Facebook: Migrantia Instagram: @migrantia.org YouTube: Migrantia TikTok: @migrantia.org Twitter: @migrantia_ong

EUFORIA. Familias Trans-Aliadas

Asesoría, formación y acompañamiento emocional y técnico de familias de personas trans y de personas trans que no cuentan con acompañamiento de su familia de origen.

- Dirigido a personas trans y no binarias, personas migrantes, personas en contexto de prostitución, personas con discapacidad o en situación de dependencia, profesionales, juventud, infancia y adolescencia y familias.
- Requisitos: ser una persona trans o familiar de una persona trans. Ser profesional de cualquier ámbito.
- No se necesita cita previa.
- Servicio presencial + online.
- Gratuito.

Horarios	10:00-20:00
Contacto	madrid@euforia.org.es 609 249 182
Web	www.euforia.org.es
Redes Sociales	Facebook: Euforia Fta Instagram: @euforia_fta YouTube: Euforia Fta

Fundación Triángulo Madrid

Atención individual y grupal a personas LGTBI que necesiten apoyo, acompañamiento o socialización.

- Dirigido a todas las personas del colectivo LGTBI.
- Requisitos: ser mayor de edad y residir en el municipio de Madrid.
- No se necesita cita previa.
- Servicio presencial + online.
- Gratuito.

Horarios 10:00-20:00

Dirección Calle de Meléndez Valdés 52, 1ºD. 28015 Madrid
<https://informate.madrid.es/ilzuv>

Contacto atención.madrid@fundaciontriangulo.es
915 930 540

Web www.fundaciontriangulo.org/sedes/madrid/

Redes Sociales Facebook: [Fundación Triángulo](#)
Instagram: [@fundaciontriangulo](#)

COGAM

Atención a personas LGTBI en situaciones de vulnerabilidad, proporcionando espacios seguros de asistencia, orientación y reunión, actividades individuales y grupales. Asesoría gratuita en áreas jurídicas, psicológicas, de sexología y salud.

- Dirigido a todas las personas del colectivo LGTBI.
- No hay requisitos.
- No se necesita cita previa.
- Servicio presencial + online.
- Gratuito.

Horarios 09:00-21:00

Dirección Calle de La Puebla 9, 28004 Madrid
<https://informate.madrid.es/lfcqe>

Contacto correo@cogam.es
915 224 517

Web www.cogam.es

Redes Sociales Facebook: [COGAM](#)
Instagram: [@cogam_lgtbi](#)
TikTok: [@cogam](#)
LinkedIn: [COGAM](#)

9.3. Apoyo y acompañamiento a personas con discapacidad

Planes de acción, servicio de orientación y espacios de apoyo para personas con discapacidad del colectivo, ofreciendo apoyo y derivación a recursos adecuados.

Plena Inclusión Madrid

Planes de acción para reivindicar los derechos de las personas con discapacidad intelectual o del desarrollo que pertenecen al colectivo entre otros derechos y servicio de información y orientación telefónico para ser derivadas al recurso más ajustado.

- Dirigido a todas las personas del colectivo LGTBI.
- Requisitos: tener un diagnóstico de discapacidad intelectual o del desarrollo, o ser profesional del sector.
- No se necesita cita previa.
- Servicio presencial.
- Gratuito.

Horarios	Lunes-jueves: 08:00-18:30 Viernes: 08:00-15:00
Dirección	Avenida de la Ciudad de Barcelona 108, 28007 Madrid https://informate.madrid.es/qknz1
Contacto	info@plenamadrid.org 915 018 335
Web	www.plenainclusionmadrid.org
Redes Sociales	Facebook: Plena Inclusión Madrid / Instagram: @plenamadrid / YouTube: Plena Inclusión Madrid / LinkedIn: Plena Inclusión Madrid / Twitter: @plenamadrid

Plena Inclusión Madrid

GRUPO DIVERSES: grupo de apoyo formado por personas con discapacidad que pertenecen al colectivo.

- Dirigido a todas las personas del colectivo LGTBI.
- Requisitos: tener un diagnóstico de discapacidad intelectual o del desarrollo, o ser profesional del sector.
- No se necesita cita previa.
- Servicio presencial.
- Gratuito.

Horarios	Lunes-jueves: 08:00-18:30 Viernes: 08:00-15:00
Dirección	Avenida de la Ciudad de Barcelona 108, 28007 Madrid https://informate.madrid.es/qknz1
Contacto	info@plenamadrid.org 915 018 335
Web	www.plenainclusionmadrid.org
Redes Sociales	Facebook: Plena Inclusión Madrid / Instagram: @plenamadrid / YouTube: Plena Inclusión Madrid / LinkedIn: Plena Inclusión Madrid / Twitter: @plenamadrid

9.4. Atención psicosocial y prevención de la LGTBIfobia

Servicios orientados al bienestar emocional, salud mental y la prevención de la discriminación. Incluyen programas de apoyo psicológico, atención a víctimas de violencia o discriminación y mediación social.

Federación Estatal LGTBI+ (FELGTBI+)

LÍNEA ARCOÍRIS: servicio de consulta del colectivo LGTBI español centrado en la atención a familias, jóvenes y cuestiones relativas a delitos de odio. Además, responde a consultas sobre salud sexual, demandas de asilo de personas LGTBI+, necesidades de documentación de estudiantes e investigadoras/es y a cuestiones que inquietan al colectivo LGTBI.

- Dirigido a todas las personas del colectivo LGTBI.
- No hay requisitos.
- No se necesita cita previa.
- Servicio online.
- Gratuito.

Horarios	10:00-15:00
Dirección	Calle Chinchilla 4, 1º Exterior Izquierda. 28013 Madrid https://informate.madrid.es/2w190
Contacto	info@felgtbi.org 915 604 605
Web	www.felgtbi.org
Redes Sociales	Facebook: FELGTBI+ Instagram: @felgtbi YouTube: FELGTBI+ Twitter: @felgtbi LinkedIn: FELGTBI

9.5. Información y orientación LGTBI

Servicios de información y asesoramiento general sobre derechos, recursos y apoyo para personas LGTBI+ y sus familias. Incluye líneas de atención, servicios de información y programas de orientación.

COGAM

Servicio de información LGTBI que ofrece apoyo y asesoramiento sobre diversidad sexual y de género, salud, ITS, familia, matrimonio, homofobia, asilo y voluntariado

- Dirigido a todas las personas del colectivo LGTBI.
- No hay requisitos.
- No se necesita cita previa.
- Servicio presencial + online.
- Gratuito.

Horarios	09:00-21:00
Dirección	Calle de La Puebla 9, 28004 Madrid https://informate.madrid.es/lfcqe
Contacto	informacionlgtb@cogam.es 915 224 517
Web	www.cogam.es
Redes Sociales	Facebook: COGAM Instagram: @cogam_lgtbi TikTok: @cogam LinkedIn: COGAM

Federación Estatal LGTBI+ (FELGTBI+)

LÍNEA ARCOÍRIS: servicio de consulta del colectivo LGTBI español centrado en la atención a familias, jóvenes y cuestiones relativas a delitos de odio. Además, responde a consultas sobre salud sexual, demandas de asilo de personas LGTBI+, necesidades de documentación de estudiantes e investigadoras/es y a cuestiones que inquietan al colectivo LGTBI.

- Dirigido a todas las personas del colectivo LGTBI.
- No hay requisitos.
- No se necesita cita previa.
- Servicio online.
- Gratuito.

Horarios	10:00-15:00
Dirección	Calle Chinchilla 4, 1º Exterior Izquierda. 28013 Madrid https://informate.madrid.es/2w190
Contacto	info@felgtbi.org 915 604 605
Web	www.felgtbi.org
Redes Sociales	Facebook: FELGTBI / Instagram: @felgtbi / YouTube: FELGTBI+ / Twitter: @felgtbi / LinkedIn: FELGTBI

9.6. Servicios de apoyo básico y comunitario

Recursos solidarios dirigidos a cubrir necesidades básicas y fortalecer la cohesión comunitaria. Incluyen bancos de alimentos, roperos solidarios, asesoramiento legal y servicios comunitarios como barberías y gestorías.

Asociación Transexual Española Transexualia

CON COBERTURA: Reparto mensual de tarjetas para compra de alimentos, con supervisión trimestral de un trabajador social para evaluar la evolución de los beneficiarios.

- Dirigido a personas transexuales y transgénero.
- Requisitos: residir en la Comunidad de Madrid y ser una persona transexual/transgénero.
- Se necesita cita previa.
- Servicio presencial + online.
- Gratuito.

Horarios	10:00-18:00
Dirección	Calle Bravo Murillo 4, local izquierda. 28015 Madrid https://informate.madrid.es/8lwri
Contacto	asociacionaet@hotmail.com 616 601 510
Web	www.transexualia.org
Redes Sociales	Facebook: Asociación Española de Transexuales Instagram: @asociacionaet Twitter: @AetTransexualia

Acción Triángulo

Facilitación de herramientas y orientación para realizar gestiones como solicitar citas, empadronarse, escanear documentos, instalar el certificado digital, entre otras.

- Dirigido a todas las personas del colectivo LGTBI, familias y profesionales.
- No hay requisitos.
- Se necesita cita previa.
- Servicio presencial.
- Gratuito.

Horarios	Lunes-viernes: 11:00-19:00 Sábados: 12:00-16:00
Dirección	Calle de Tribulete 20, 28012 Madrid https://informate.madrid.es/bh9sh
Contacto	info@acciontriangulo.org proyectos@acciontriangulo.org 643 035 264
Web	www.acciontriangulo.org
Redes Sociales	Facebook: Acción Triángulo Instagram: @acciontriangulo

Acción Triángulo

Entrega de alimentos, ropa nueva y corte de pelo gratuito, gracias a las donaciones de personas, empresas e instituciones, y al apoyo de profesionales del sector.

- Dirigido a todas las personas del colectivo LGTBI, familias y profesionales.
 - No hay requisitos.
 - Se necesita cita previa.
 - Servicio presencial.
 - Gratuito.
-

Horarios	Lunes-viernes: 11:00-19:00 Sábados: 12:00-16:00
----------	--

Dirección	Calle de Tribulete 20, 28012 Madrid https://informate.madrid.es/bh9sh
-----------	--

Contacto	info@acciontriangulo.org proyectos@acciontriangulo.org 643 035 264
----------	---

Web	www.acciontriangulo.org
-----	--

Redes Sociales	Facebook: Acción Triángulo Instagram: @acciontriangulo
----------------	---

10 Vivienda

10.1. Vivienda



10.1. Vivienda

Es un servicio integral dirigido a personas LGTBI en situación de vulnerabilidad, proporcionando espacios seguros y de apoyo. Incluye tanto residencias compartidas en Madrid, donde se ofrece alojamiento temporal con acompañamiento técnico especializado, como espacios de apoyo emocional y social, diseñados para promover el bienestar y la autonomía.

Fundación San Martín de Porres

LA RESIDENCIA: es un proyecto que brinda a las personas LGTBI en situación de sinhogarismo un espacio de alojamiento seguro de manera temporal y siendo acompañados en su proceso de inserción sociolaboral.

- Dirigido a todas las personas del colectivo LGTBI.
- Requisitos: ser una persona en situación de sinhogarismo.
- No se necesita cita previa.
- Servicio presencial.
- Gratuito.

Horarios	Seguimiento técnico de lunes a viernes en horario de mañana y tarde
----------	---

Dirección	Calle del Pintor Moreno Carbonero 26, 20828, Madrid https://informate.madrid.es/9o6v2
-----------	--

Contacto	acogida@fundacionsmp.org
----------	--

Web	https://fundacionsmp.org/residencia/
-----	---

Fundación San Martín de Porres

Viviendas compartidas en Madrid con acompañamiento técnico para personas en situación de vulnerabilidad, especialmente del colectivo LGTBI. Su objetivo es promover la autonomía mediante el desarrollo de habilidades de vida diaria y la integración en entornos comunitarios. Dirigido a quienes han pasado por programas de acogida, inserción sociolaboral, salud mental o servicios sociales.

- Dirigido a todas las personas del colectivo LGTBI.
- Requisitos: ser una persona en situación de sinhogarismo.
- No se necesita cita previa.
- Servicio presencial.
- Gratuito.

Dirección	19 pisos en total en la ciudad de Madrid https://informate.madrid.es/9o6v2
-----------	---

Contacto	acogida@fundacionsmp.org
----------	--

Web	https://fundacionsmp.org/pisos-transito-hacia-la-autonomia-lgtbiq/
-----	---

11 Violencia intragénero y/o familiar

11.1. Atención y apoyo a víctimas de violencia intragénero

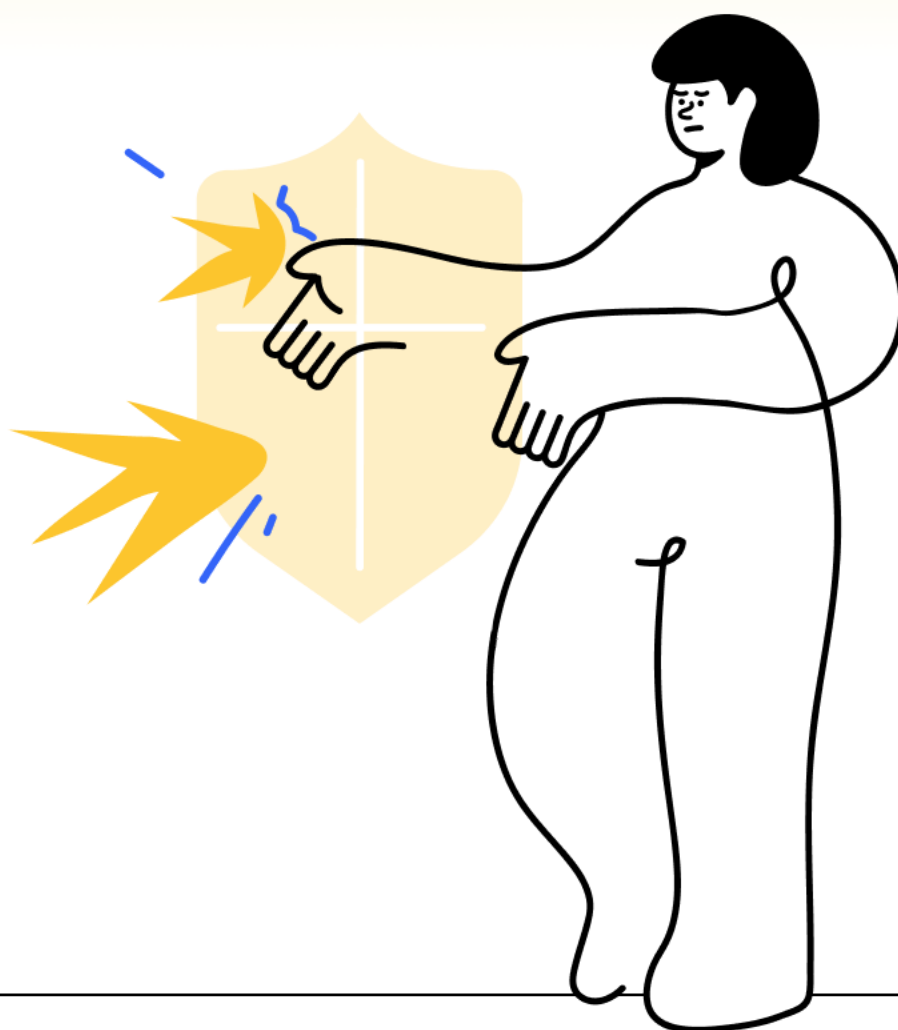

11.1. Atención y apoyo a víctimas de violencia intragénero

Servicios especializados que ofrecen apoyo, asesoramiento y acompañamiento a personas LGTBI+ que han experimentado violencia en relaciones entre personas del mismo género. Estos programas buscan visibilizar y sensibilizar sobre la violencia intragénero, proporcionando espacios seguros para la recuperación emocional y orientación necesaria.

Fundación Triángulo Madrid

Proyecto con el fin de visibilizar y sensibilizar acerca de la violencia intragénero y ofrecer un espacio de apoyo y asesoramiento a las víctimas.

- Dirigido a todas las personas del colectivo LGTBI.
- Requisitos: ser mayor de edad, no estar bajo el efecto de ninguna sustancia, entrar por derivación externa o iniciativa propia.
- Se necesita cita previa.
- Servicio presencial + online.
- Gratuito.

Horarios	10:00-20:00
Dirección	Calle de Meléndez Valdés 52, 1ºD. 28015 Madrid https://informate.madrid.es/ilzuv
Contacto	atención.madrid@fundaciontriangulo.es 915 930 540
Web	www.fundaciontriangulo.org/sedes/madrid/
Redes Sociales	Facebook: Fundación Triángulo Instagram: @fundaciontriangulo

12 Migrantes

12.1. Apoyo integral para personas migrantes y refugiadas LGTBI

12.2. Asesoramiento legal y acompañamiento

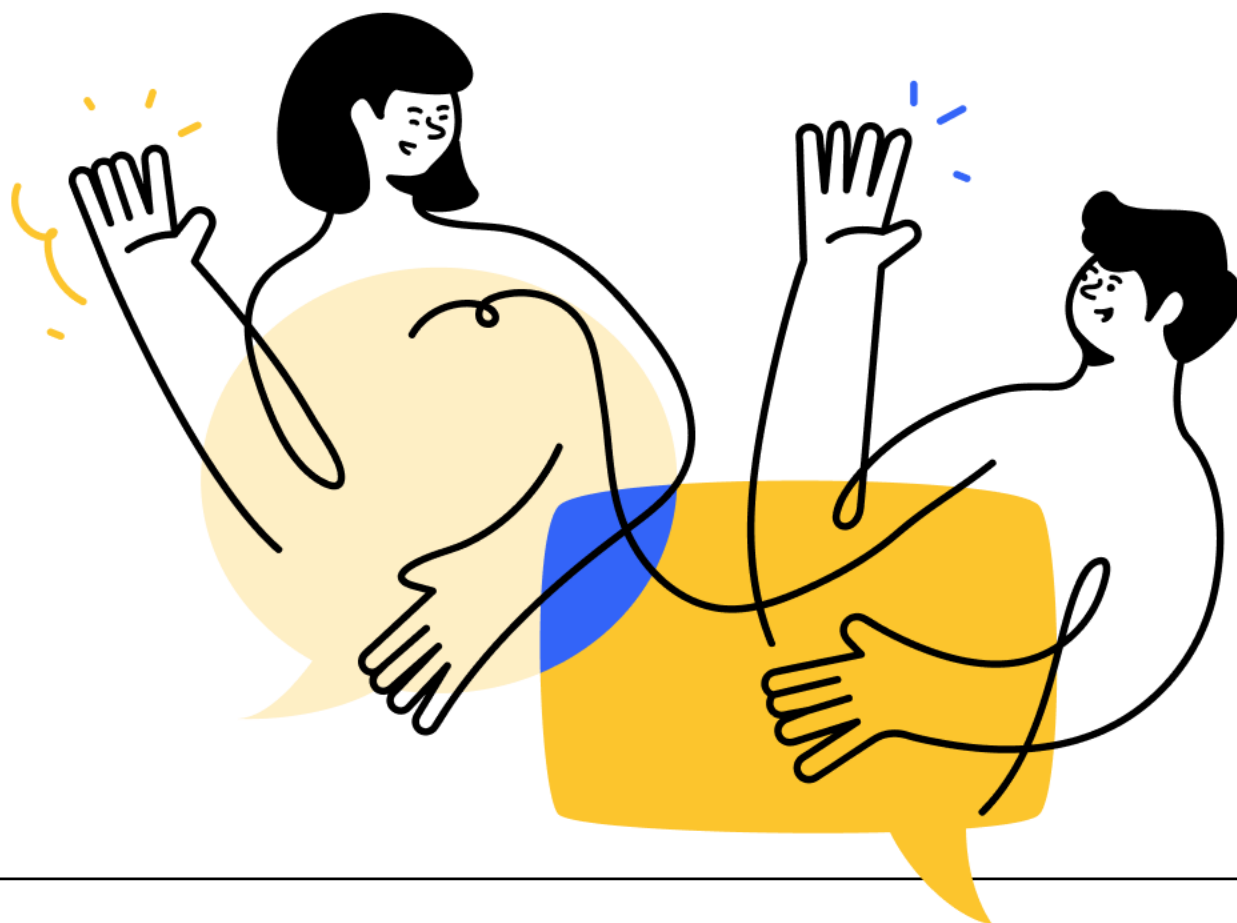

12.1. Apoyo integral para personas migrantes y refugiadas LGTBI

Programas que combinan asistencia emocional, social y legal para personas migrantes y refugiadas LGTBI+, con un enfoque en la protección de derechos y el acompañamiento durante su proceso de integración.

Migrantia

MIGRACIONES AFRO-QUEER: promoción de la igualdad de género desde una perspectiva interseccional, enfocándose en migrantes LGTBI, especialmente de la diáspora afrodescendiente, visibilizando las múltiples opresiones y privilegios según identidad, orientación, etnia y estatus migratorio.

- Dirigido a personas migrantes.
- No hay requisitos.
- Se necesita cita previa.
- Servicio presencial + online.
- Gratuito.

Horarios	09:00-15:00
Dirección	Calle de la Encomienda 23, planta baja, local derecha. 28012 Madrid https://informate.madrid.es/4j47u
Contacto	hola@migrantia.org 920 329 373
Web	www.migrantia.org
Redes Sociales	Facebook: Migrantia Instagram: @migrantia.org YouTube: Migrantia TikTok: @migrantia.org Twitter: @migrantia_ong

Club deportivo elemental Halegatos Madrid

Becas para personas nadadoras refugiadas o solicitantes de asilo por razones de LGTBfobia.

- Dirigido a personas migrantes y refugiadas del colectivo LGTBI.

Dirección	Calle Jaime El Conquistador 32, 3º derecha. 28045 Madrid https://informate.madrid.es/jk8mr
Contacto	halegatos@halegatos.com
Web	www.halegatos.com
Redes Sociales	Facebook: Club Deportivo Halegatos Instagram: @halegatosclub Twitter: @halegatos

ONG Rescate Internacional

PROYECTO AVI: El proyecto AVI ofrece acompañamiento especializado a personas LGTBI migrantes y refugiadas que han sufrido o están en riesgo de sufrir violencia intragénero, con enfoque de género, interseccional y transcultural. Incluye asistencia jurídica, atención psicológica y creación de redes de apoyo, empoderamiento y reflexión.

- Dirigido a todas las personas del colectivo LGTBI.
- Requisitos: ser solicitantes de protección internacional, personas desplazadas, migrantes, víctimas de grandes crisis políticas y humanitarias, desastres naturales, cambio climático o persecución por orientación sexual y/o identidad de género.
- Se necesita cita previa.
- Servicio presencial.
- Gratuito.

Horarios	08:30-16:00
Dirección	Avenida de Córdoba 15, 3º y 5º planta. 28026 Madrid https://informate.madrid.es/di4oz
Contacto	rescate@ongrescate.org 914 472 872 — Extensión: 1050
Web	www.ongrescate.org
Redes Sociales	Facebook: ONG Rescate Instagram: @ongrescate LinkedIn: ONG Rescate

12.2. Asesoramiento legal y acompañamiento migratorio

Servicios dirigidos a personas migrantes LGTBI+, ofreciendo orientación legal, apoyo en procesos migratorios y protección internacional, incluyendo casos relacionados con VIH y violencia intragénero.

Grupo de trabajo sobre tratamientos del VIH (gTt-VIH)

Atención, asesoramiento legal y acompañamiento a personas migrantes con VIH, incluyendo aspectos legales y sociales relacionados con el acceso al Sistema Sanitario y la normativa migratoria. Atención y acompañamiento en el acceso al tratamiento antirretroviral, regularización de la situación administrativa y derechos de salud.

- Dirigido a todas las personas migrantes del colectivo LGTBI.
- Requisitos: ser mayor de edad, residir en la Comunidad de Madrid y ser persona migrante.
- Se necesita cita previa.
- Servicio presencial + online.
- Gratuito.

Horarios	10:00-17:00
Dirección	Calle de Gandía 1, 28007 Madrid https://informate.madrid.es/tbfl3
Contacto	madrid@gtt-vih.org 683 280 312
Web	www.gtt-vih.org
Redes Sociales	Facebook: Grupo de Trabajo sobre tratamientos del VIH Instagram: @gtt_vih

13 Familias

13.1. Acompañamiento integral a familias

13.2. Apoyo a familias con menores LGTBI

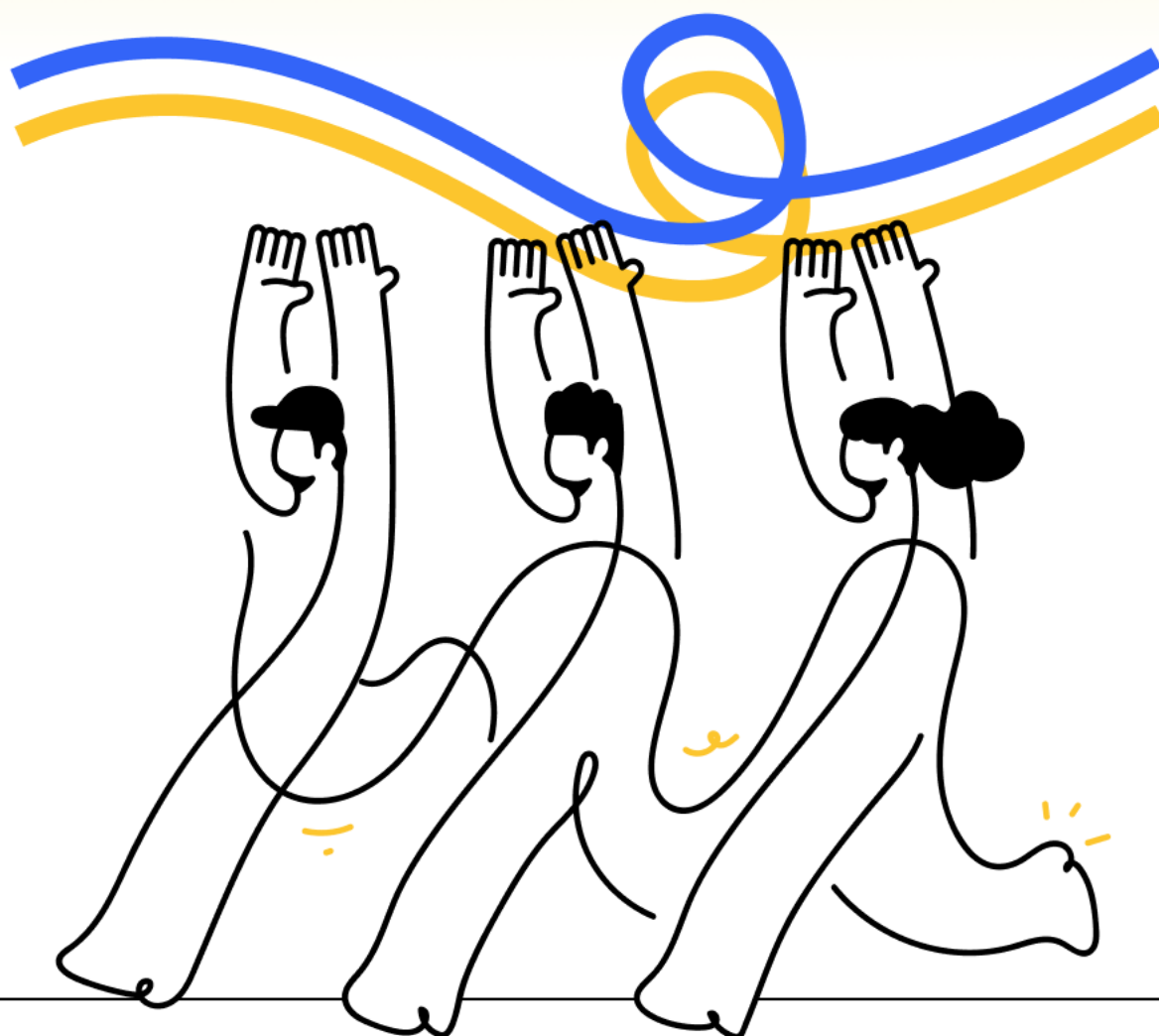

13.1. Acompañamiento integral a familias

13.1. Acompañamiento integral a familias

Servicios diseñados para apoyar a familias con miembros LGTBI, ofreciendo orientación emocional, social y técnica para fortalecer las dinámicas familiares y promover la inclusión.

Galehi

Se ofrece un asesoramiento para personas LGTBI que quieren formar una familia y para otras cuestiones relacionadas con el colectivo.

- Dirigido a todas las personas del colectivo LGTBI.
- No hay requisitos.
- No se necesita cita previa.
- Servicio telefónico.
- Gratuito.

Horarios	10:00-21:00
Dirección	Calle Chinchilla 5, 1º Exterior Izquierda. 28013 Madrid https://informate.madrid.es/i1Ing
Contacto	info@galehi.org 628 794 429
Web	www.galehi.org
Redes Sociales	Facebook: Galehi Instagram: @gahelifamiliaslgtbi

EUFORIA. Familias Trans-Aliadas

Asesoría, formación y acompañamiento emocional y técnico de familias de personas trans y de personas trans que no cuentan con acompañamiento de su familia de origen.

- Dirigido a personas trans y no binarias, personas migrantes, personas en contexto de prostitución, personas con discapacidad o en situación de dependencia, profesionales, juventud, infancia y adolescencia y familias.
- Requisitos: ser una persona trans de cualquier edad o familiar de una persona trans. Ser profesional de cualquier ámbito.
- No se necesita cita previa.
- Servicio presencial + online.
- Gratuito.

Horarios	10:00-20:00
Contacto	madrid@euforia.org.es 607 249 182
Web	www.euforia.org.es
Redes Sociales	Facebook: Euforia Fta Instagram: @euforia_fta YouTube: Euforia Fta

13.2. Apoyo a Familias con Menores LGTBI

Programas especializados en acompañar a familias con menores y jóvenes LGTBI+, incluyendo menores trans, a través de formación, espacios de crianza y recursos para promover un desarrollo inclusivo y saludable.

Chrysallis

Acompañamiento a las familias de menores y jóvenes trans, fomentado el contacto entre ellas y facilitando trámites administrativos y sanitarios.

- Dirigido a familias.
 - Requisitos: ser progenitor o tutor legal de una persona trans menor o joven y asociarse.
 - No se necesita cita previa.
 - Servicio online.
 - Gratuito.
-

Dirección Sujeta a donde se proporciona el recurso.

Contacto madrid@chrysallis.org
660 325 290

Web www.chrysallis.org

Redes Sociales Facebook: [Chrysallis](#)
Instagram: [@chrysallis_afmt](#)
YouTube: [Chrysallis AFIJT](#)
Twitter: [@ChrysallisAEFMT](#)

14 Juventud

14.1. Proyectos comunitarios para la juventud LGTBI

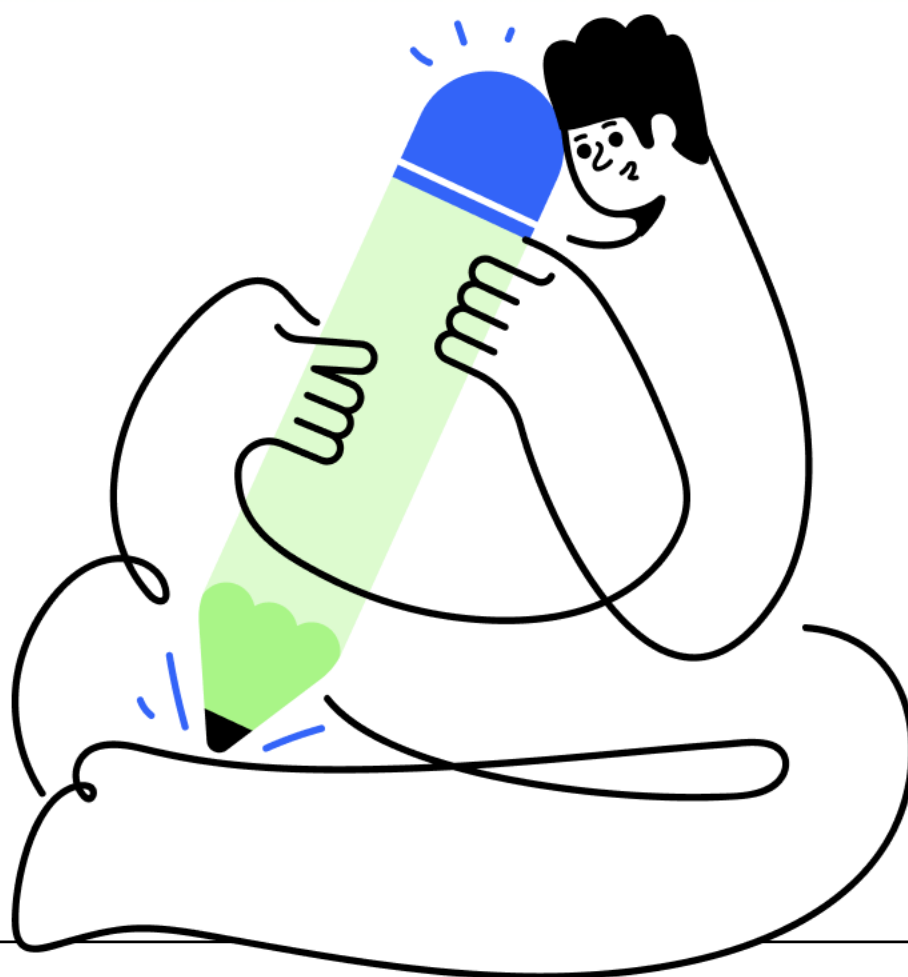

14.1. Proyectos comunitarios para la juventud LGTBI

Espacios y actividades diseñados para fomentar la participación activa, el empoderamiento y la visibilidad de jóvenes LGTBI+. Estos proyectos buscan generar conciencia sobre la realidad del colectivo y construir redes de apoyo seguras.

Centro Juvenil Ouka Leele

RED VIVA A TODO COLOR: actividades en colaboración con entidades LGTBI que promuevan el respeto hacia la diversidad sexual, expresión o identidad de género.

- Dirigido a todas las personas jóvenes del colectivo LGTBI.
- Requisitos: tener entre 14 y 30 años.
- No se necesita cita previa.
- Servicio presencial.
- Gratuito.

Horarios Lunes-domingo: 10:00-22:00

Dirección Calle del Sodio 16, 2ª planta 28045 Madrid
<https://informate.madrid.es/mepzu>

Contacto actividades@cjoukaleele.com
 660 338 938 / 913 809 582

Redes Sociales Instagram: [@juvenilesmadrid](#) / [@juventudmadrid](#)

Centro Juvenil Carabanchel Alto

RED VIVA A TODO COLOR: actividades en colaboración con entidades LGTBI que promuevan el respeto hacia la diversidad sexual, expresión o identidad de género.

- Dirigido a todas las personas jóvenes del colectivo LGTBI.
- Requisitos: tener entre 14 y 30 años.
- No se necesita cita previa.
- Servicio presencial.
- Gratuito.

Horarios Lunes: 13:00-14:30; 15:30-21:00
 Martes-viernes: 10:00-14:30; 15:30-21:00
 Sábados: 13:00-14:30; 15:30-21:00

Dirección Calle Alfonso Fernández 23, 28044 Madrid
<https://informate.madrid.es/ts9io>

Contacto cjcarabanchel@centrosjuvenilesmadrid.com
 914 006 417 / 636 045 586

Redes Sociales Instagram: [@juvenilesmadrid](#) / [@juventudmadrid](#)

14.1. Proyectos comunitarios para la juventud LGTBI

Centro Juvenil Tetuán Punto Joven

RED VIVA A TODO COLOR: actividades en colaboración con entidades LGTBI que promuevan el respeto hacia la diversidad sexual, expresión o identidad de género.

- Dirigido a todas las personas jóvenes del colectivo LGTBI.
- Requisitos: tener entre 14 y 30 años.
- No se necesita cita previa.
- Servicio presencial.
- Gratuito.

Horarios	Lunes: 13:00-15:00; 16:00-21:00 Martes-viernes: 10:00-15:00; 16:00-21:00 Sábados: 12:00-15:00; 16:00-20:00
Dirección	Calle de Dulcinea 4, 28020 Madrid https://informate.madrid.es/v0m4d
Contacto	cjtetuan@centrosjuvenilesmadrid.com 915 347 744 / 606 003 779
Web	www.madrid.es/juventud
Redes Sociales	Instagram: @cjuvenilesmadrid / @juventudmadrid

Centro Juvenil Chamberí

RED VIVA A TODO COLOR: actividades en colaboración con entidades LGTBI que promuevan el respeto hacia la diversidad sexual, expresión o identidad de género.

- Dirigido a todas las personas jóvenes del colectivo LGTBI.
- Requisitos: tener entre 14 y 30 años.
- No se necesita cita previa.
- Servicio presencial.
- Gratuito.

Horarios	Lunes: 13:00-15:00; 16:00-21:00 Martes-viernes: 10:00-15:00; 16:00-21:00 Sábados: 12:30-15:00; 16:00-20:30
Dirección	Calle de Raimundo Fernández Villaverde 2, 28003 Madrid https://informate.madrid.es/pl9g7
Contacto	cjchamberi@centrosjuvenilesmadrid.com 915 357 010 / 669 984 616
Web	www.madrid.es/juventud
Redes Sociales	Instagram: @cjuvenilesmadrid / @juventudmadrid

14.1. Proyectos comunitarios para la juventud LGTBI

Centro Juvenil Pipo Velasco

RED VIVA A TODO COLOR: actividades en colaboración con entidades LGTBI que promuevan el respeto hacia la diversidad sexual, expresión o identidad de género.

- Dirigido a todas las personas jóvenes del colectivo LGTBI.
- Requisitos: tener entre 14 y 30 años.
- No se necesita cita previa.
- Servicio presencial.
- Gratuito.

Horarios	<p>Invierno: Lunes-viernes: 09:00-22:00; Sábado-domingo: 10:00-22:00 Sin dinamización: 09:00-22:00 (lunes-viernes) Verano: Lunes-jueves: 09:00-22:00; Viernes: 09:00-00:00; Sábado: 10:00-00:00; Domingo: 10:00-22:00; Sin dinamización: 16:00-18:00 (lunes-domingo); 09:00-22:00 (lunes-viernes)</p>
----------	---

Dirección	<p>Calle Avena 5, 28026 Madrid https://informate.madrid.es/upsiu</p>
-----------	--

Contacto	<p>actividadespipo@gmail.com 609 619 978</p>
----------	---

Web	<p>www.madrid.es/juventud</p>
-----	---

Redes Sociales	<p>Instagram: @cjuvenilesmadrid / @juventudmadrid</p>
----------------	---

Centro Juvenil Hontalbilla

RED VIVA A TODO COLOR: actividades en colaboración con entidades LGTBI que promuevan el respeto hacia la diversidad sexual, expresión o identidad de género.

- Dirigido a todas las personas jóvenes del colectivo LGTBI.
- Requisitos: tener entre 14 y 30 años.
- No se necesita cita previa.
- Servicio presencial.
- Gratuito.

Horarios	<p>Lunes: 13:00-15:00; 16:00-21:00 Martes-viernes: 10:00-15:00; 16:00-21:00 Sábados: 12:30-15:00; 16:00-21:00</p>
----------	---

Dirección	<p>Calle de Hontalbilla 10, 28034 Madrid https://informate.madrid.es/vauas</p>
-----------	--

Contacto	<p>cjhontalbilla@centrosjuvenilesmadrid.com 917 364 378 / 606 003 852</p>
----------	---

Web	<p>www.madrid.es/juventud</p>
-----	---

Redes Sociales	<p>Instagram: @cjuvenilesmadrid / @juventudmadrid</p>
----------------	---

14.1. Proyectos comunitarios para la juventud LGTBI

Centro Juvenil El Sitio de Mi Recreo

RED VIVA A TODO COLOR: actividades en colaboración con entidades LGTBI que promuevan el respeto hacia la diversidad sexual, expresión o identidad de género.

- Dirigido a todas las personas jóvenes del colectivo LGTBI.
- Requisitos: tener entre 14 y 30 años.
- No se necesita cita previa.
- Servicio presencial.
- Gratuito.

Horarios Lunes-sábado: 10:00-15:00; 16:00-21:00
Domingo: 12:00-15:00; 16:00-20:00

Dirección Calle Real de Arganda 39, 28031 Madrid
<https://informate.madrid.es/ez2fq>

Contacto cjelsitiodemirecreo@centrosjuvenilesmadrid.com
917 364 378 / 606 003 852

Web www.madrid.es/juventud

Redes Sociales Instagram: [@cjuvenilesmadrid](https://www.instagram.com/cjuvenilesmadrid) / [@juventudmadrid](https://www.instagram.com/juventudmadrid)

Centro Juvenil El Aleph

RED VIVA A TODO COLOR: actividades en colaboración con entidades LGTBI que promuevan el respeto hacia la diversidad sexual, expresión o identidad de género.

- Dirigido a todas las personas jóvenes del colectivo LGTBI.
- Requisitos: tener entre 14 y 30 años.
- No se necesita cita previa.
- Servicio presencial.
- Gratuito.

Horarios Lunes: 13:00-15:00; 16:00-21:00
Martes-viernes: 10:00-15:00; 16:00-21:00
Sábados: 12:00-15:00; 16:00-20:00

Dirección Calle de Zazuar 1, 28031 Madrid
<https://informate.madrid.es/3rgog>

Contacto cjelaleph@centrosjuvenilesmadrid.com
913 312 725 / 683 516 565

Web www.madrid.es/juventud

Redes Sociales Instagram: [@cjuvenilesmadrid](https://www.instagram.com/cjuvenilesmadrid) / [@juventudmadrid](https://www.instagram.com/juventudmadrid)

14.1. Proyectos comunitarios para la juventud LGTBI

Centro Juvenil El Pardo

RED VIVA A TODO COLOR: actividades en colaboración con entidades LGTBI que promuevan el respeto hacia la diversidad sexual, expresión o identidad de género.

- Dirigido a todas las personas jóvenes del colectivo LGTBI.
- Requisitos: tener entre 14 y 30 años.
- No se necesita cita previa.
- Servicio presencial.
- Gratuito.

Horarios	Martes-sábados: 13:00-15:00; 16:00-21:00
Dirección	Avenida del Padre Cipriano 11, 28048 Madrid https://informate.madrid.es/pld58
Contacto	cjelpardo@centrosjuvenilesmadrid.com 609 927 405 / 915 157 400 / 917 364 379
Web	www.madrid.es/juventud
Redes Sociales	Instagram: @cjuvenilesmadrid / @juventudmadrid

COGAM

ESCUELAS SIN ARMARIOS: Servicio de Orientación a Jóvenes está destinado a ofrecer información, asesoramiento y apoyo emocional a personas jóvenes LGTB+ de entre 15 y 30 años. También atiende a familias y profesionales que trabajan con jóvenes LGTBI.

- Dirigido a todas las personas del colectivo LGTBI.
- No hay requisitos.
- No se necesita cita previa.
- Servicio presencial y online.
- Gratuito.

Horarios	08:00-16:00
Dirección	Calle de La Puebla 9, 28004 Madrid https://informate.madrid.es/lfcqe
Contacto	correo@cogam.es 915 230 070
Web	www.cogam.es
Redes Sociales	Facebook: COGAM Instagram: @cogam_lgtbi TikTok: @cogam LinkedIn: COGAM

15 Mayores LGTBI

15.1. Mayores LGTBI



15.1. Mayores LGTBI

Servicios especializados dirigidos a personas mayores LGTBI para atender sus necesidades específicas en áreas como salud, vivienda, empleo y socialización. Estos programas ofrecen acompañamiento individualizado, actividades grupales y espacios seguros que promueven el bienestar, la inclusión y el envejecimiento activo dentro del colectivo.

Fundación 26 de Diciembre

Atención especializada para las necesidades de las personas mayores del colectivo LGTBI a través de intervenciones individuales, grupales y una gran oferta de actividades de socialización.

- Dirigido a mayores y todas las personas del colectivo LGTBI.
- Requisitos: servicio dirigido a personas mayores del colectivo.
- En las actividades de socialización son bienvenidas todas las edades.
- Se necesita cita previa.
- Servicio presencial.
- Gratuito.

Horarios	09:00-21:00
Dirección	Calle de Fray Ceferino González 4, 28005 Madrid https://informate.madrid.es/gdi0v
Contacto	info@fundacion26d.org 910 028 417
Web	www.fundacion26d.org
Redes Sociales	Facebook: Fundación 26d Instagram: @fundacion26d YouTube: Fundación 26d LinkedIn: Fundación 26d Twitter: @fundacion26d

16 Otros

16.1. Otros



16.1. Otros

Servicios complementarios que amplían el apoyo integral al colectivo LGTBI+, abarcando aspectos como el desarrollo espiritual, la escucha activa y otras iniciativas orientadas a promover el bienestar emocional, social y comunitario desde una perspectiva inclusiva.

Crismhom (Comunidad Cristiana LGTBI+ de Madrid)

Asociación civil que promueve el crecimiento espiritual y la defensa del derecho de las personas LGTBI a practicar su fe cristiana con dignidad e igualdad, integrándose plenamente en iglesias y el colectivo arcoíris sin discriminación.

- Dirigido a todas las personas del colectivo LGTBI.
- No hay requisitos.
- No se necesita cita previa.
- Servicio presencial + online.
- Gratuito.

Horarios	10:00-22:00
Dirección	Calle de Chinchilla 4, 1º Izquierda 28013 Madrid https://informate.madrid.es/2w190
Contacto	acogida@crismhom.org 919 542 762
Web	www.crismhom.org
Redes Sociales	Facebook: Crismhom Instagram: @crismhom

Crismhom (Comunidad Cristiana LGTBI+ de Madrid)

EL AMIGO QUE ESCUCHA: Servicio confidencial, gratuito y anónimo para quienes necesiten ser escuchados, con enfoque cristiano y dirigido al colectivo LGTBI, sin exclusión. Ofrece escucha activa y orientación, derivando a recursos institucionales cuando es necesario.

- Dirigido a todas las personas del colectivo LGTBI.
- No hay requisitos.
- No se necesita cita previa.
- Servicio presencial.
- Gratuito.

Horarios	Viernes: 17:00-19:00
Dirección	CSC Annette Cabelli. Calle Ribera de Curtidores 2, planta 1. 28005 Madrid https://informate.madrid.es/2w190
Contacto	acogida@crismhom.org 919 542 762
Web	www.crismhom.org
Redes Sociales	Facebook: Crismhom Instagram: @crismhom



MADRID

Guía de recursos LGTBI en la ciudad de Madrid